

# **REVISTA BRASILEIRA DE XADREZ POSTAL**

Fundado em 14.02.69

ANO IX - Nº 44 FR/125 - MARÇO - 1991

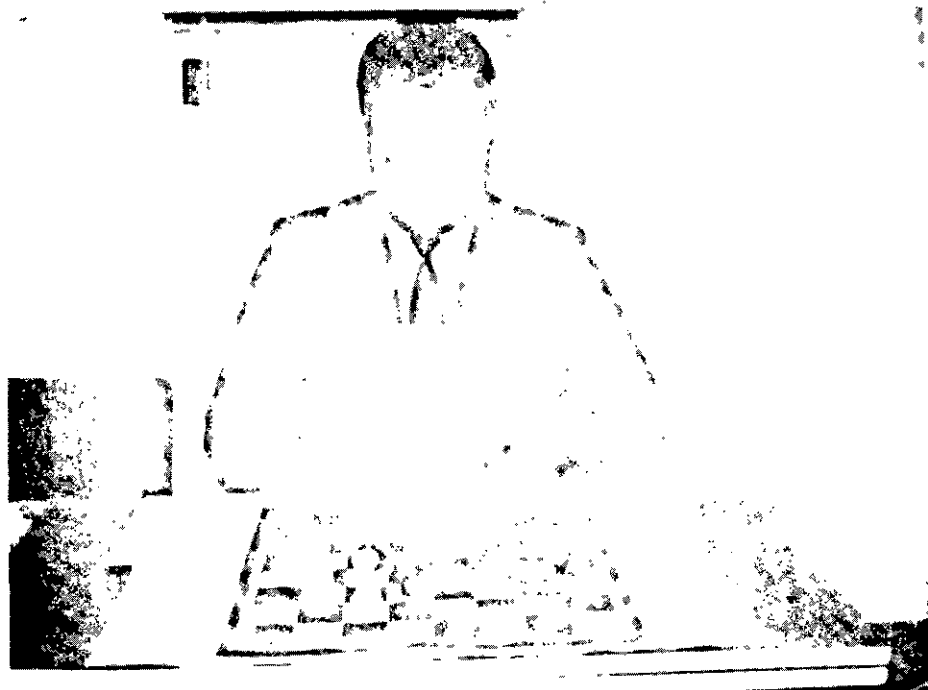

Sérgio Gonçalves Barbosa (RJ), diretor da Divisão de Torneios Diversos do CXEB, que abrange os Torneios Temáticos, Juventude, Veteranos, Feminino, Taça Brasil de Equipes e Campeonato Brasileiro de Equipes.

**INSCRIÇÕES  
ABERTAS**

## **IX/X - T B**

## **TAÇA BRASIL**

## REFERENDUM - 1990

A Diretoria apreciou e estudou os assuntos aprovados em nossa Reunião de Diretoria (Niterói-1990). Após a contagem dos votos, obtivemos os seguintes resultados:

Assuntos referendados (**Vigência a partir de 30.6.91.**)

### 1) Adjudicações:

a) Aprovado o aumento da taxa de adjudicação para **20 TPS** (por jogador) por partida encaminhada.

b) Em virtude do reduzido número de partidas com resultados em aberto ao final dos torneios, não mais será enviado pelos diretores o formulário padronizado (xeb-40) para a transcrição das análises. Assim sendo, o jogador que efetivamente for enviar uma partida a julgamento, **deverá** (sem prejuízo do disposto no artigo 31 das Regras dos Jogos) escrever ao diretor solicitando a remessa do referido impresso (xeb-40).

### 2) Comissão para Estudo e Reestruturação do Regulamento de Controle do Tempo de

**Trânsito:** Visando a aprimoração do texto atualmente em vigor, esta comissão é formada pelos seguintes consócios: Aldimir Aristedes Guilhem, Antônio Carlos Raposo, João de Deus Carvalho (DTI), Roberto Silva Lima e Sérgio Gonçalves Barbosa.

**3) Cadastro:** Aprovada a comercialização de nosso cadastro junto a pessoas físicas e/ou jurídicas que trabalhem com xadrez e/ou material enxadrístico. A Diretoria examinará a conveniência em aceitar (ou propor) troca de cadastro.

**4) Recursos:** Aprovada a inserção obrigatória de cópias (nítidas e legíveis) dos documentos apresentados pelo recorrente e pelo recorrido, nas seguintes quantidades: Comissão de Recursos (7 vias), Comissão de Ética (4 vias).

Assuntos não referendados

**5) Extinção do título de Árbitro Nacional de Xadrez Postal:** não aprovada a extinção do referido título, cujos critérios e objetivos deverão ser, oportunamente, reavaliados.

**6) Comissão de Ética:** não aprovada a fixação de um mandato coincidente com o da Diretoria.

Nelson Lopes da Silva - Secretário

**Obs.:** Os assuntos referendados, acima citados, passarão a vigorar a partir de 30.6.1991.

**Adjudicações** - Face ao aumento dos Correios ocorrido em fevereiro passado, a Diretoria está examinando novamente o valor da taxa, citado no item 1.a do Referendum acima publicado, devendo divulgar a nova taxa na Revista de maio próximo.

### RBXP - REVISTA BRASILEIRA DE XADREZ POSTAL

EDITADA BIMESTRALMENTE PELO CLUBE DE XADREZ EPISTOLAR BRASILEIRO

Redator Responsável: Antônio Carlos Raposo (Rua Sebastião Paes, 360/501 - CEP 04625 - São Paulo - SP)

Colaboradores: Luiz Geraldo B. Miranda Leão (Teoria), Gerd Giebel (Problemas), Milton Gonçalves Sanches (Partidas), Flávio Gasparino Filho (Revisão), Nelson Lopes da Silva (Revisão), Haroldo Wonsowski (Distribuição), José Luiz Paravato, Adalton J. Chiaradia, Gyorgy L. Gyuricza e Estevão Tavares Neto.

Composição, Arte, Impressão: Copidart Editora Ltda. Rua Paulo Setúbal, 37 - CEP 02031 - São Paulo - SP

Todo material destinado a publicação na RBXP deverá ser enviado ao redator acima.

Tiragem desta edição: 2.000

## INFORME DA DIRETORIA DE TORNEIOS INTERNOS

**Diretor:** João de Deus Carvalho - Rua Leopoldo, 136 / 102-A - CEP 20541 - Rio de Janeiro - RJ

### IMPRESSO "XEB-41" - ENCERRAMENTO DO TORNEIO

Ao início de um torneio, o jogador recebe o emparelhamento, no qual constam as datas de início e de término do torneio. Por ocasião do encerramento do torneio, o jogador normalmente recebe do Diretor do Torneio o impresso XEB-41, alertando-o sobre a suspensão das partidas não terminadas e remessa destas para adjudicação. Na realidade, o que faz o XEB-41 é alertar o jogador sobre o cumprimento de prescrições contidas nas Regras dos Jogos.

Acha você que há absoluta necessidade da remessa desse impresso ao jogador? Por ocasião do encerramento da preliminar do VIII CBI, o Diretor do Torneio nos deu conhecimento de que havia cerca de 110 partidas por terminar, e isso equivaleria à expedição de cerca de 220 XEB-41. A verba que um Diretor normalmente recebe para custear as despesas do Torneio corresponde a 100 TPS. Por conseguinte, para a expedição de 220 cartas, o Diretor iria necessitar de uma verba superior ao dobro daquela normalmente concedida aos Diretores. Por outro lado, para a expedição de uma carta, o Diretor deve realizar as seguintes tarefas: consultar o quadro de resultados; preencher o impresso com a data, sigla do torneio e nomes de jogadores; sobrescritar o envelope; colar o selo e fechar o envelope. Que tempo acha você que é necessário para a execução desse trabalho? Se considerarmos 5 minutos por carta, então haveria necessidade de cerca de 18 horas de trabalho ininterrupto para a expedição de 220 cartas.

Em uma de nossa Revistas, publicamos

uma nota sobre recomendações aos jogadores, onde dissemos "Não espere que o DA proceda como babá de bebês recém-nascidos...". A propósito dessa nota, recebemos críticas severas de um companheiro que, sem sombra de dúvida, não atendeu a retórica de nossas palavras dirigidas em tese. Aproveitamos o ensejo para citar a remessa desse Impresso XEB-41 como um trabalho do Diretor, que equivale a um procedimento de babá em relação ao jogador. Convenhamos, ao início de um torneio, nós somos devidamente cientificados da data do encerramento da prova. Além disso, nós dispomos das Regras dos Jogos e sabemos perfeitamente como proceder ao final de um torneio, em relação as partidas não terminadas. Por conseguinte, não há necessidade dessa ação de babá ao Diretor em relação ao jogador com a remessa desse XEB-41, nem se justifica a despesa que o Clube tem com a expedição desse impresso.

### CAMPEONATO BRASILEIRO POR EQUIPE

Conforme consta no CALENDÁRIO PERMANENTE de torneios, será realizado no ano de 1991 o Campeonato Brasileiro por Equipe. Cada Equipe será constituída de 7 jogadores, sendo 5 titulares e 2 reservas.

Para a formação dos equipes serão convidados os enxadristas de "rating" mais elevados de cada Estado. A DTI fará a expedição dos convites, e os enxadristas convidados deverão manifestar-se no prazo de 10 (dez) dias, a contar da data da expedição do convite, se aceitam ou não, integrar a equipe de seus respectivos Estados. O jogador convidado que não responder dentro do prazo automaticamente terá dado ensejo a que outro enxadrista seja convidado para a vaga.

## INFORME DA SECRETARIA

**Secretário:** Nelson Lopes da Silva - Rua Martin Francisco, 265 - apto. 31 - 01226 - São Paulo - SP

a) **Novos associados:** 5506 Alessandro Donizetti Rodrigues - 5507 Almiriev Rapp Fernandes - 5508 Antônio Roberto da Silva - 5509 Arlei José Karpinski - 5510 Avai Ribeiro de Holanda - 5511 Deraldo de Freitas Leite - 5512 Fábio Faverani - 5513 Fernando Casteliari - 5514 Francisco

Carlos Castro Soares - 5515 George Rodrigues da Silva - 5516 Geraldo Roberto de Souza Lima - 5517 Hélcio Tadeu Nery de Castro - 5518 Herbert Nogueira Duarte - 5519 José Guilherme Ferrari - 5520 Levi Vladimir Both - 5521 Luiz Anselmo Santana Salles - 5522 Luiz Marcelo Queiroz Sampaio -

5523 Marcelo Machowski C. Martins - 5524 Marcos Catunda - 5525 Marcos Valério Rocha de Oliveira - 5526 Nilton Silva Oliveira - 5527 Ricardo Coração de Leão Almeida - 5528 Roberto Cabral de Castro - 5529 Sebastião Marques de Jesus - 5530 Thiago Malamed Menezes - 5531 Vital Carlos Ferreira Freire - 5532 Wilson Gianulo - 5536 Alessandro Gil da C. Jochem - 5537 André Lopes de Paula Barbosa - 5538 Antônio Maurício de Oliveira - 5539 Demétrio Czmyr - 5540 Edesio Ramid Nassar - 5541 Edson Américo Ribeiro Pinto - 5542 Eliana B. Florence W. Pascon - 5543 Eric Bacconi Gonçalves - 5544 Fernando Machado Carvalho - 5545 Gerson Luís Leão Brasil - 5546 Hamilton Gonçalves Júnior - 5547 José Carlos da Silva - 5548 José Silva Fregato - 5549 Katya Maria Viana Lopes - 5550 Laurentino Lorite Bullejos - 5551 Olímpio Soares Aranha - 5552 Pedro Leôncio de Castro Neto - 5553 Priscila N. de A. Carvalho - 5554 Raimundo Nonato L. Miranda - 5555 Ricardo Bastos Machado - 5556 Ruben Carlo Benante - 5557 Uziel Martins Sá - 5558 Wellington Lacerda Silveira da Silva - 5559 Wilson da Silva Nogueira - 5286 Abaeté de Barros Correia.

**b) Associados readmitidos:** 0553 Alberto Pinheiro Mascarenhas - 2267 Kenji Ueno Matsubara - 2616 Pedro Corrêa Filho - 0954 Carlos Fernando Agustini - 1453 Edgar Ribeiro do Nascimento Teixeira - 1852 Paulo José Calamari - 2149 Rubens Pereira dos Santos - 2303 Luiz Gonzaga Franco - 2690 Armando José Bueno dos Santos - 3404 Marcos Egydio da Silva - 3569 Carlos César Rodrigues Coura - 3617 Angelo Sotero de Lima.

**c) Associados desligados a pedido:** 2173 Arnaldo Bernucci Júnior - 2581 Nélson Conceição - 2758 Hilton Silva - 2801 Otávio Augusto Koch Kalil - 4164 Paulo Sérgio Paixão Durães - 4224 Edvar da Silva Filho - 4421 Sergel de Almolda - 4795 Akop Davtian - 4936 Jerônimo Cunha Bezerra - 0617 Gabor Peter Nagy - 0822 Flávio Helmond Macieira - 2252 Paulo Cordeiro - 2800 Moysés

Pekelman - 3949 Marco Alves Ganhoto - 4214 Arlindo Hartung - 4218 Carlos Roberto da Silva - 4913 Ivan Mota Guimarães - 5381 Edmilson de Oliveira Reis.

**d) Associados desligados na forma do art. 22 (letra "d") dos Estatutos:** 0819 Luiz Eduardo Martinez - 3334 Gildson Silva Barbalho - 3404 Marcos Egydio da Silva - 3470 Manoel Breinha Ribeiro - 3811 Laudemir Carbonera - 3808 Jesus Gerlach Alves - 3891 Miguel Angelo Ditzel Martelo - 4299 Ciro Marques Figueira - 4543 Joel Costato Filho - 4555 Rosan Antônio Sabadin - 4577 Carlos Magno Venério - 4744 Helano Caminha Fiuzza Lima - 4855 Fernandes Alves Rosa - 4858 José Marcos da Silva - 4861 Rachel Sokolik - 4863 Wagner José da Silva - 4884 Aristides Alves de Moraes - 0795 José Antônio Meyer Pires - 2064 José Cezar Ferreira - 2372 Sérgio de Souza Sundaus - 2751 Renato Luiz de Castro Santos - 2753 Altivo Valadão de Andrade Júnior - 3105 Luiz Benedito Bochnek - 3498 Walder Moreira de Souza - 3631 João Batista Holderbaum - 3688 José Renato Pizzinato Vigna - 3852 Nelson Moreira da Silva Júnior - 4441 Daniel Vasconcelos Borges Netto - 4556 Wagner Dias Fernandes - 4588 Almir Rapp Fernandes - 4592 Eliane Penha da Silva - 4597 Joanilton Teixeira dos Santos - 4605 Ronaldo Barbosa França - 4864 Agostinho Chaves de Mello - 4868 Edmundo dos Reis Luz - 4871 Gustavo Pereira Ruiz - 4872 José Carlos Rogedo - 4881 Theodoro Cícero de Oliveira - 4883 William Jorge de Oliveira.

**e) Associados desligados na forma do art. 22 (letra "b") dos Estatutos (Endereço ignorado):** 0416 Gilson Ricardo Medeiros Pereira - 4100 Fernando Antônio Negreiros Lima - 4678 Carlos Gonçalves Santos - 3663 Adib Kassouf Sad.

**f) Cadastrados para efeitos de rating:** 5533 Jorge Andrade - 5535 Ricardo Silva dos Santos.

## INFORME DA TESOUREARIA

**Tesoureiro: Gileno Exalto de Araújo (Caixa Postal 317 - Salvador (BA) - 40001)**

**VALOR DA ANUIDADE = 120 TARIFAS POSTAIS SIMPLES**

**COLABORE COM A TESOUREARIA**

*Veja na etiqueta de endereçamento da revista o mês de vencimento de sua anuidade. Colabore com a Tesouraria, enviando seu cheque (nominal ao XCEB), no início do mês em que ocorrerá o vencimento, ao Tesoureiro Gileno Exalto de Araújo (Caixa Postal 317 - Salvador - BA - 40.001).*

*Favor não remeter vale postal.*

## INFORME DA DIRETORIA DE TORNEIOS INTERNACIONAIS

Diretor: **TORBEN ERIK CARLSEN** - Rua Nebraska, 443 - São Paulo - SP - CEP 04560

WT/M/GT/179	1	2	3	4	5	6	7	8	9	10	11	12	13	14	15	P.
1 F. Claudio (E) .....	—	½	1	1	½	1	½	½	1	1	1	1	1	1	1	12
P. Briss (BR) .....	½	—	1	1	½	1	0	1	1	1	1	1	1	1	1	12
3 W. Kurth (D-O) .....	0	0	—	½	1	1	½	½	1	1	1	1	1	1	1	10½
4 J. Pales (NL) .....	0	0	½	—	½	½	1	1	1	1	1	1	1	1	1	10½
5 J. Rau (D-O) .....	½	½	0	½	—	½	1	½	½	½	1	1	1	1	1	9½
6 T. Johansen (N) .....	0	0	0	½	½	—	1	1	½	1	1	1	1	1	1	9½
7 G. Zebger (D) .....	½	1	½	0	0	0	—	0	½	1	1	1	1	1	1	8½
8 H. Hengst (D-O) .....	½	0	½	0	½	0	1	—	½	½	1	1	1	1	1	8½
9 D. Thiesen (D-O) .....	0	0	0	0	½	0	½	½	1	—	1	1	1	1	1	7
10 B. Bradskij (SU) .....	0	0	0	0	0	0	0	0	0	0	—	1	0	1	1	7
11 W. Zyla (D) .....	0	0	0	0	0	0	0	0	0	0	0	—	1	1	1	3
12 J. Vazquez (AR) .....	0	0	0	0	0	0	0	0	0	0	0	0	—	1	1	3
13 F. Müller (D-O) .....	0	0	0	0	0	0	0	0	0	0	1	0	—	0	1	2
14 W. Jurgenson † (SU) .....	0	0	0	0	0	0	0	0	0	0	0	0	1	—	1	2
15 E. Labate (US) .....	0	0	0	0	0	0	0	0	0	0	0	0	0	0	—	0

## CAMPEONATO BRASILEIRO INDIVIDUAL

### VI CBI - FINAL

Diretor: **Ricieri Franzon**  
Av. Venâncio Aires, 863 - apto. 102  
90040 - Porto Alegre - RS

Resultados obtidos até 31 de dezembro de 1990: Portilho 1 Iluska - Schuster 1 Alvarenga - Asfora 1 Alvarenga - Medeiros 1 Sampaio -

Bernardino 1 Iluska - Sormani 0,5 Iluska - Neville 1  
Falleiros - Asfora 1 Sampaio - Alvarenga 0 Asfora -  
Asfora 1 Sormani - Falleiros 0 Asfora - Portilho 1  
Falleiros - Sampaio 1 Alvarenga - Sormani 1 Travi  
- Sampaio 0 Travi - Guimarães 0 Portilho. Hemar  
Antônio Galvão Barata, eliminado conforme art. 26  
das Regras.

### VII CBI - FINAL

Início: 01.10.90

Término: aberto

Diretor: **Roberto Silva Lima**  
Rua Oyapock, 144 - Apto 1602  
80050 - Curitiba - PR

Inscrição cancelada: Salvador Homce de Cresce.

### VIII CBI - SEMIFINAL

Início: 01.09.90

Término: 01.03.92

Diretor: **Roberto Silva Lima**  
Rua Oyapock, 144 - Apto 1602  
80050 - Curitiba - PR

GRUPO 01 - Rui Barbosa, abandona.  
GRUPO 03 - Andor 0,5 Alvim - Simões 0,5  
Alvim.  
GRUPO 04 - Taya Efremoff, abandona.  
GRUPO 07 - Carvalho 0 Gyuricza.

## IX CBI - PRELIMINAR

### GRUPOS 01 a 09

**Diretor: Adolpho Quixadá Neto**  
**Av. Nilo Peçanha, 26 - Sala 913**  
**20020 - Rio de Janeiro - RJ**

**GRUPO 01** - Lima 1 Wilson - Lasmar 0 Lima  
- Lima 1 Van Eunen - Van Eunen 0 Fausto - Lima 0  
Fausto - Alexandre 0,5 Lasmar - Fernando 0 Lasmar - Lasmar 0,5 Bertolucci - Guimarães 0 Alexandre - Alexandre 1 Antônio - Alexandre 1 Wilson - Alexandre 1 Van Eunen - Falleiros 0,5 Alexandre - Bertolucci 0 Falleiros - Alexandre 0,5 Bertolucci.

**GRUPO 02** - Ramiro 0,5 Capatti - Bolívar 1 J. Deus - Taya Efremoff, abandonou com aviso.

**GRUPO 03** - Noronha 0 Cássio - Van Eunen 0 Cleber - Consolino 0,5 Van Eunen.

**GRUPO 04** - Paulo 0,5 Bolívar - Bolívar 0 Villares - Aldimir 0,5 Paulo - Bolívar 0,5 Eurico - Renato 1 Consolino.

**GRUPO 05** - Celso 0 Pedro - Pedro 1 Sebastião - Andor 0,5 Roberto - Bertolucci 1 Sebastião - Torben 0 Bertolucci - Celso 0 Roberto - Andor 1 Celso.

**GRUPO 06** - Fernando 0,5 Cipolli - Dutra 1 Fernando - Antônio Fausto Sobral, eliminado art. 23.

**GRUPO 07** - Milton 1 Manoel - Marcello 1 Rikli - Milton 0 Marcello - Marcello 1 Paul - Marcos 0 S. Barbosa - Roberto 0 S. Barbosa.

**GRUPO 08** - Rolim 0 Susin - Bernardo 1 Hamilton - Antônio 1 Rikli - Susin 1 Antônio - Rolim 0,5 Bernardo.

**GRUPO 09** - Carlos 1 Scaglia - Pádua 0,5 Almeida - Pádua 1 Romualdo - Soutiro 1 Marcos - Soutiro 0 Veloso - Romualdo 1 Barros - Paulo 1 Veloso - Veloso 1 Kahala - Kahala 0,5 Romualdo - Gutemberg 0,5 Soutiro.

### GRUPOS 10 a 17

**Diretor: João Carlos da Costa**  
**Rua Jacob Miguel Sabbag, 06**  
**37800 - Guaxupé - MG**

**GRUPO 10** - Cipolli 1 Rangel - Kahala 0 Serra - Serra 1 Stábili - Serra 0 J. Rosa - J. Rosa 1 Iwakura - Iwakura 1 Alaor - Alaor 0 Cipolli - Kahala 0,5 J. Rosa - M. Oliveira 1 Iwakura - Ornélio 1 Iwakura.

**GRUPO 11** - Félix 0,5 Ruy - Alcindo 1 Marczykoski - Félix 0 Portela.

**GRUPO 13** - Santiago 0 Almeida - Santiago 0,5 Maurício - Alaor 0 Almeida - Barros 1 Alaor.

**GRUPO 14** - Schiavon 0 I. Silva - I. Camargo 1 I. Silva - Navarro 0,5 Aravena - I. Camargo 1 Aravena - Antônio Silva Ruiz, abandona.

**GRUPO 15** - Sewaybricker 1 Montagna - Giebel 0,5 Arssony - Giebel 0,5 Baptista - Montagna 0 Baptista.

**GRUPO 16** - Warner 1 Vieira - Warner 1 Valdir - Bolívar 1 Elias - Bracco 1 Guimarães.

**GRUPO 17** - Araújo 1 Anjos - Eunen 1 Saback - Saback 1 Araújo - Aristides 1 Vilares - Koatz 1 Jairo - Lino 1 Jairo - Jairo 1 Valdir - Aristides 0 Saback.

## TAÇA BRASIL

### ATENÇÃO

Para a VI e VII/TB seguem valendo as seguintes alterações das Regras dos Jogos:

a) O limite do Tempo de Reflexão é de 30 DIAS para cada 10 LANCES.

b) Um ÚNICO EXCESSO DE TEMPO acarretará a PERDA DA PARTIDA.

Para a VIII - TB voltou a valer o tempo de reflexão definido no Art. 12 das Regras dos Jogos, ou seja, 20 DIAS para cada 10 LANCES, e somente o 2º EXCESSO de tempo leva à PERDA da partida.

### VI TB - FINAL

**Diretor: Dogeival Ferreira Holanda**  
**Caixa Postal 307**  
**79600 - Três Lagoas - MS**

**Inscrição cancelada: Elbio Bidart Prates**  
**Picolli.**

## VII TB - SEMIFINAL

**Diretor: Pedro Luiz O. Costa Neto**  
**Rua Alves Guimarães, 408/104**  
**05410 - São Paulo - SP**

**GRUPO 01** - Luiz Carlos 0 Falleiros - Ranulfo 0,5 Josino - Ranulfo 0,5 Carbonaro - Wonsowski 1 Giannini - Wonsowski 1 Ranulfo - Cleber 1 Falleiros.

**GRUPO 02** - Brião 0,5 Sanchez - Brião 1 Coltro - Lira 1 Sanchez - Lira 0,5 Estêvão - Coltro 0,5 Lira - Jaime 1 Coltro - Quixadá 1 Lira (art. 21) - Coltro 0 Abreu - Toro 0 Sanchez.

**GRUPO 03** - Josino 0,5 Reis - Cleber 0,5 Reis - Hirsch 0 Reis - Josino 1 Celso - Bessil 0,5 Cleber - Cleber 1 Silveira (art. 21) - Josino 0 Bessil - **Retificação:** Celso 1 Cleber.

**GRUPO 04** - Gustavo 0 Mendes.

**GRUPO 05** - Ornêlio 1 Esteves - Machado 1 Emanuel - Franzon 1 Esteves - Mazzarolo 1 Hirsch - Esteves 1 Amauri - Esteves 1 Artêmio.

**GRUPO 06** - Serafini 1 Santos - Santos 0 Tadeu (art.21) - Costa 1 Mazzarolo - Costa 1 Santos.

**GRUPO 07** - S. Florêncio 0 Pinto - P. Florêncio 1 Cataldi.

**GRUPO 08** - Rikli 0 Scaglia - Scaglia 1 Costa - Serafini 1 Scaglia - Serafini 1 Costa - Rikli 0 Costa - Nicolau 0,5 Costa - Sewaybricker 1 Rikli - Costa 0 Sewaybricker - Chrestani 1 Costa (art. 21) - Sabbag 1 Scaglia - Cordani 0 Sabbag - Sabbag 1 Rikli.

**GRUPO 09** - Scaglia 0 Ferreira - Nascimento 1 Aldimir - Freitas 1 Ramiro - Paulo F. Santos Moreira, abandonou.

## VIII TB - PRELIMINAR

### GRUPOS 01 a 22

**Diretor: Dogeal Ferreira Holanda**  
**Caixa Postal nº 307**  
**79600 - Três Lagoas - MS**

**GRUPO 01** - Durval 1 Valdedi - Gyorgy 1 Fausto.

**GRUPO 02** - Rafagnim 0 Fausto - Vasconcelos 0 Brião - Edgar 0 Willy - Lourinaldo 1 Rafagnim - Brião 1 Domeniconi - Fausto 0,5 Richard - Willy 0,5 Fausto - Willy 0,5 Rafagnim.

**GRUPO 04** - Massardi 1 Figueira - Koatz 1 Ermínio - Koatz 0 Faria - Farla 1 Osório - Donizete 1 Domeniconi - Domeniconi 0 Tursi - Ornêlio 1 Osório (art. 15).

**GRUPO 05** - Koatz 1 Alderson - Consolino 1 Marco André.

**GRUPO 06** - Bertolucci 0,5 Abdias - Abdias 1 Ari - Ari 1 Aldemir - Aldemir 0 Campana - Tursi 1 Ari.

**GRUPO 07** - Bezerra 0,5 Cleando - Cleando 1 Aluisio - Santana Jr. 0,5 Bezerra - Leite 0,5 Bezerra.

**GRUPO 08** - Leite 0 Bertolucci - Vilhena 0,5 Falconi.

**GRUPO 09** - Delso 0 Teixeira - Teixeira 1 Erichsen - Saint Clair 0 Teixeira - André Lopes 1 Teixeira - Kellermann 0 Antoine.

**GRUPO 10** - Camargo 1 Saint Clair. **Classificação por antecipação:** Joaquim A. M.

Camargo 10 pt (10). Parabéns!

**GRUPO 11** - J. Victor 0 Romero - Scaglia 1 J. Victor - Scaglia 0,5 Jeziel - Duarte 1 Scaglia - Falconi 1 Henkes - Falconi 1 Norivaldo - Cláudio 0 Falconi - Henkes 0 Nogueira.

**GRUPO 12** - Penna 0,5 Gunther - Gunther 0 Linneu - Vanderlei 0 Andrades.

**GRUPO 13** - Gezuel 0 Zanetti - V. Jorge 0 V. Oliveira - Zanetti 0 V. Jorge - Zanetti 1 Nazir - Cunha 0 Teixeira - Vanderlei 0 Zanetti - V. Oliveira 0,5 Zanetti.

**GRUPO 14** - Vieira 1 V. Oliveira - Vieira 1 Tomas - Homero 0,5 Zanetti - Zanetti 0,5 V. Oliveira - Tomas 1 Homero.

**GRUPO 15** - Hudson Amorim Rabelo, eliminado (art. 23) - Falconi 1 Bernardelli - Petri 1 Bernardelli - Ranulfo 1 V. Oliveira - Elso 0 Falconi - Takatsu 0 Lima e Silva - V. Oliveira 1 Falconi - Lima e Silva 0 Paulo Afonso - Ranulfo 1 Paulo Afonso - Petri 1 Amílcar - Falconi 1 Bernardelli.

**GRUPO 16** - José Roberto Gonçalves dos Santos, abandona - Delmo 1 Nestor - Passos 1 J. Gomes.

**GRUPO 17** - Rogério 1 Madeira - Weyrich 0 Paulo Afonso - Paulo Afonso 0 Rogério - Madeira 1 Paulo Afonso - Luiz Lima 0,5 Fábio.

**GRUPO 18** - Gonçalves 1 Rabelo - Homero 0 Takatsu - Edmilson 1 Takatsu.

**GRUPO 19** - Coltro 0 Martinez - Jarbas 1 Bottino - Freitas 1 Martinez - Ranulfo 0,5 Lidérico.

**GRUPO 20 - Retificação:** Aléssio 0 Silveira - Madeira 0,5 Feitosa - Isaías 1 Madeira - Feitosa 0 Bottino - Feitosa 0 Aléssio - Aléssio 0 Reis - Teles 1 Aléssio.

**GRUPO 21** - Machado 0 Zuchowski - Giovani 0 Machado - Ramos 0,5 Reis Luz - Firmínio 1

Ramos - Machado 0 Firmínio.

**GRUPO 22** - Ronaldo Barboza França, eliminado (art. 23) - Leandro 0,5 Emir - Picango 0,5 Leandro - Henrique 0 Leandro - Rezala 1 Henrique.

## VIII TB - PRELIMINAR

### GRUPOS 23 a 37

**Diretor: João de Deus Carvalho**  
**Rua Leopoldo, 136/102-A**  
**20541 - Rio de Janeiro - RJ**

**GRUPO 23** - Eduardo 0 Martinho - Celso 1 Eduardo (art. 21) - Pioli 0 Celso (art. 21) - Osmar 0 Victor (art. 21) - Eduardo 1 Armando - Martinho 1 Pioli - Antônio 1 Eduardo.

**GRUPO 24** - Marcius Vessállo Traple, abandonou - Antônio 0 Gosnner - Ivo 0,5 Antônio - Shinkawa 1 Renê - Renê 0,5 Walberto.

**GRUPO 25** - França 0 Adilson - Carvalho 0,5 Fernando.

**GRUPO 26** - Eduardo 1 Muniz - Edina 1 Eduardo - Edina 0 Maximiano - Ronaldo 0,5 Paulo Sérgio - Queiroz 0 Reinaldo - Castro Silva 1 Adilson - Renê 0 Eduardo - Eduardo 0 Ciro - Queiroz 0 Renê - Muniz 0 Ciro - Ciro 1 Renê - Eduardo 0 Adilson - Ronaldo 1 Adilson.

**GRUPO 27** - Otávio 0 Chiaradia - Chiaradia 0 Aguiar.

**GRUPO 28** - Coelho 1 Aguiar - Coelho 1 Amorim - Aguiar 1 Renê - Carmona 1 Renê - Carmona 1 Mota Neto.

**GRUPO 29** - Marco Túlio B. Vasconcelos, abandona - Renato 0 Consuli - Vasconcelos 0 Consuli - Consuli 1 Eduardo - Nagel 1 Vasconcelos - Lisboa 0,5 Dutra - Dutra 1 Eduardo (art. 21) - Wagner 0 Renato - Nagel 0 Consuli - Dutra 0 Renato.

**GRUPO 30** - Renato 1 Pereira - Gatto Jr. 0

Pereira - Vilmar 1 Gatto Jr.

**GRUPO 31** - Lin Chau 0 Tavares - Tavares 1 Nagel - Tavares 1 Pereira - Lin Chau 0 Nagel - Mincato 1 Lin Chau - Artêmio 0 Rauber - Pereira 0 Artêmio - Mincato 1 Pereira - Hirsch 0 Yuri - Tavares 1 Artêmio - Mincato 0 Tavares - Pereira 0 Machiavelli - Artêmio 0 Yuri.

**GRUPO 32** - Calegar 0,5 Hirsch - Calegar 0 Jorge Henrique - Silveira 0 Serra - Rosemeire 0,5 Serra - Serra 0 Calegar - Nicolau 1 Calegar.

**GRUPO 33** - Ramiro 0,5 Clorivaldo - Venturilli 0 Ramiro - Ruy 0 Ramiro - Abreu 0 Milton - Clorivaldo 1 Ruy - Venturilli 1 Ruy - Ruy 0 Sanches - Clorivaldo 1 Venturilli - Waldir 0 Moreira.

**GRUPO 34** - Alejandro 0 Dario - Paulo Eduardo 0,5 Alejandro - Serqueira 0 Alejandro - Clorivaldo 0 Nicolau - Dario 1 Paulo Eduardo - Dario 1 Serqueira - Paulo Eduardo 1 Clorivaldo - Serqueira 1 Clorivaldo - Clorivaldo 0 Yuri - Clorivaldo 0 Fortunato - Ivan 0 Yuri - Yuri 0 Nicolau - Geraldo 0 Nicolau - Nicolau 1 Serqueira.

**GRUPO 35** - Rômulo 0 Dario - Rômulo 0,5 Grimaldi - Rômulo 1 Ruy.

**GRUPO 36** - Paulo César 1 Guilherme - Dario 1 Kamacho.

**GRUPO 36** - Jairo Oliveira de Barros, Lélío Dolabella Portella Filho e Renato Furrier Filho, abandonaram - Paulo César 1 Guilherme - Dario 1 Kamacho - Kamacho 1 Guilherme - Kamacho 1 Tortoza - Nogueira 0 Kamacho - Spieker 0 Kamacho - Kamacho 1 Jaldemar.

**GRUPO 37** - Bruce 1 Xenofonte - Bruce 0 Calsing.

## VIII TB - PRELIMINAR

### GRUPOS 38 a 52

**Diretor: Marcos Antônio Natal Gomes**  
**Rua Princesa Isabel, 531**  
**14800 - Araraquara - SP**

**GRUPO 38** - Néelson S. Ribeiro, abandonou - Romão 0 Ronaldo - Ronaldo 0 Saturnino - De Angelo 0,5 Ronaldo.

**GRUPO 39** - Josino 1 Altair - Josino 1 Zeituni - Nogueira 0 Josino - Altair 1 Nogueira - Zeituni 0 Wilson.

**GRUPO 40** - Moacir Afonso Possobon, eliminado (art. 23) - Osvaldo 0,5 Maronese - De Angelo 0 Josino - Lauro 0 João Ciro.

**GRUPO 41** - Lourival 0 Câmara - Sérgio 0,5 Lourival - Câmara 1 Sérgio - Capabranca 0 Octá-



vio (art. 21) - Wilson 0,5 Lourival - Capabranca 0 Madeu.

**GRUPO 42** - Toledo 0 Ribeiro - Aranega 0,5 Ribeiro - Zeltuni 0 Leonardo - Márcio 0,5 Leonardo - Ribeiro 1 Joseph - Toledo 0,5 Márcio - Joseph 0,5 Toledo - Toledo 0,5 Fattah - Leonardo 1 Ribeiro.

**GRUPO 43** - Luiz Roberto Souza Vieira, eliminado (art. 23) - Guaraciaba 1 Gouveia - Anselmo 0 Guaraciaba - Della Vechia 1 Anselmo - Della Vechia 0 Aranega - Gouveia 1 Della Vechia - Guaraciaba 1 Della Vechia.

**GRUPO 44** - René Mauro da Silveira, abandonou - Arco e Flexa 0,5 Cláudio - Cláudio 1 José Renato - Kenji 1 Arco e Flexa - Albuquerque 0 Arco e Flexa - Kenji 1 José Renato - Kenji 1 Glaudivan - Kenji 1 Cláudio - Sanchez 0 Kenji - Arbex 0,5 Kenji - Cláudio 1 Sanchez - Cláudio 1 Arbex - José Renato 1 Albuquerque.

**GRUPO 45** - Ricardo 0,5 Manoel - Jaime 0,5 Ramon - Antônio Carlos 0 Ricardo (art. 15) - Jaime 0,5 Ricardo - Bernardo 0 Antônio Carlos - Bernardo 0 Manoel - Paulo Roberto 0 Ricardo - Albuquerque 0 Manoel - Alex 1 Albuquerque - Albuquerque 0 Bernardo - Ricardo 1 Albuquerque - Antônio Carlos 0,5 Alex - Manoel 1 Antônio Carlos.

**GRUPO 46** - Claude Fisch e Leane Rezende, eliminados (art. 23) - Torben 0 Walter - Antônio Carlos 1 José Renato - Souitiro 1 Torben - Antônio Carlos 1 Synval - Torben 0 José Renato - Guimarães 1 Torben - Cardoso 1 Torben - Aldimir 0,5 Torben - Synval 0,5 Souitiro - Cardoso 0 Synval - Guimarães 1 Cardoso - Walter 0 Aldimir - José Renato 0,5 Aldimir.

**GRUPO 47** - Luiz Roberto Souza Vieira, eliminado (art. 23) - Souitiro 1 Romeu - Jaime 0,5 Sílvio - Jaime 1 Eguimar - Jairo 0 Souitiro - Souitiro 0 Jaime - Sílvio 1 Romeu - Beckenkamp 0 Sílvio - Jairo 1 Sílvio - Joseph 0,5 Jaime.

**GRUPO 48** - Maia Vinagre 0,5 Marcelo - Maia Vinagre 1 Aristides - Arbex 1 Anselmo - Manoel 1 Anselmo - Manoel 0 Marcelo - Sérgio 0 Maia Vinagre - Torben 0 Sérgio - Manoel 1 Torben - Torben 0 Arbex.

**GRUPO 49** - Suzuki 1 Torben - Edmundo 1 Torben - Adevalques 1 Edmundo - Ubirajara 0 Edmundo - Torben 0 Adevalques - Adevalques 1 Osmar.

**GRUPO 50** - Claude Fisch, eliminado (art. 23) - Carlos Augusto Franke de Almeida, abandonou - Izalino 0 Carlos Alberto (art. 21) - Oliveira 1 Christian - Urbano 0,5 Izalino - Christian 0 Izalino - Dogeval 1 Lino (art. 21) - Izalino 0 Dogeval (art. 21) - Carlos Alberto 1 Oliveira - Christian 0,5 Urbano - Urbano 0,5 Carlos Alberto - Carlos Alberto 1 Lino (art. 21) - Christian 0 Carlos Alberto.

**GRUPO 51** - Brandalise 0 Paulo Afonso - Rolim 1 Brandalise - Paulo Afonso 1 Dogeval - Dogeval 0 Rolim - Néelson 0 Dogeval - Dogeval 0,5 Alcindo - Néelson 0 Rolim - Alcindo 1 Coelho - Dogeval 0 Brandalise - Magalhães 1 Annibal - Magalhães 1 Coelho - Magalhães 1 Néelson - Annibal 0 Alcindo - Annibal 0 Brandalise.

**GRUPO 52** - Claude Fisch e Ivo Marini, eliminados (art. 23) - Valmor 0 José Augusto - José Augusto 1 Paulo Antônio - José Augusto 0 Cunha - Coelho 0,5 Verenhitch - Cunha 0 Reinaldo - Paulo Antônio 1 Verenhitch - Verenhitch 0 Reinaldo.

## VIII TB - PRELIMINAR

### GRUPOS 68 a 82

**Diretor: Laudelino Joaquim Santana Filho**  
**Caixa Postal 68**  
**06301 - Carapicuíba - SP**

**GRUPO 68** - Rikli 0 Moraes - Gonzalez 1 Reznik - Amaral 0 Gonzalez - Amaral 0,5 Rikli - Amaral 0 Martins - Amaral 1 Chaves - Reznik 0 Amaral - Furst 0 Amaral - Chaves 0 Rikli - Rikli 1 Reznik - Martins 1 Rikli - Furst 1 Rikli - Fortes 0 Rikli - Rikli 0 Moraes.

**GRUPO 69** - Barreto 1 Atanes - Pereira 0,5 Barreto - Pozza 1 Lobo - Lobo 0 Dillenburg - Lobo 0 Jensen - Lobo 0 Barreto - Barreto 1 Belliboni -

Rikli 0 Barreto.

**GRUPO 70** - Natal 0 Rain - Pigon 1 Natal - Narciso 1 Leite - Leite 1 Cleto - Narciso 1 Ribeiro - Cleto 1 Natal - Leite 0 Pigon.

**GRUPO 71** - Cesilla 1 R. Souza - R. Souza 0,5 Narciso - Narciso 0 Marchevski - Marchevski 0 Alucci - N. Lima 0 J. Lima - J. Lima 1 Cesilla - Cesilla 1 Segóvia - Narciso 1 N. Lima - Cesilla 1 Marchevski - R. Souza 1 N. Lima - Marchevski 1 N. Lima - Alucci 0 Narciso - N. Lima 0 Cesilla - N. Lima 0,5 Alucci - Narciso 1 Segóvia.

**GRUPO 72** - Kroeff 1 Gomes - Tumiatl 0 Hummel - Albuquerque 0 Villar.

**GRUPO 73** - Neves 1 Abelha - Bibas 0

Rizzardi - Neves 1 Bibas - Valle 0 Rizzardi - Cano 0  
Abelha - Abelha 0,5 Bibas - Valle 0,5 Bibas - Cleto  
1 Cano - Lyra 0,5 Abelha - Martins 0 Abelha.

**GRUPO 74** - R. Souza 1 Mendonça - R. Souza 1 J. Souza - Saback 1 R. Souza - Victório Spoo, eliminado (arts. 15 e 23).

**GRUPO 75** - Souza 1 Mendonça - Souza 0,5 Ferreira - Carvalho 1 Nunzio - Albuquerque 0 Giebel - Ceregatti 0,5 Giebel - Giebel 0 Lira - Lira 0,5 Ceregatti - Cesilla 0,5 Souza - Lira 0,5 Ferreira - Vassalo 0 Lira - Mendonça 0 Cesilla - Cesilla 0,5 Lira - Cesilla 0,5 Carvalho - Lira 1 Núnzio - Núnzio 0 Ferreira - Núnzio 0 Albuquerque - Deste 1 Núnzio - Núnzio 0 Cesilla - Ceregatti 1 Núnzio - Giebel 0,5 Cesilla - Albuquerque 0 Deste - Lira 1 Mendonça - Cesilla 1 Deste.

**GRUPO 76** - Oliveira 0 Cardona - Nascimento 1 Cardona - Andor 1 Dias - Dourado 0 Nascimento - Dourado 0 Giebel - Monteiro 0 Cardona - Dourado 0,5 Oliveira - Andor 1 Nascimento - Andor 1 Oliveira.

**GRUPO 77** - Rodrigues 1 Cardona - Raulino 0,5 Kogut - Raulino 0 Lasmar - Carvalho 0,5 Raulino - Carvalho 0 Andor - Rodrigues 1 Carvalho - Laszlo 0,5 Júnior - Júnior 0,5 Cardona - Cardona 0 Kogut - Rodrigues 0,5 Júnior - Rodrigues

0,5 Kogut - Laszlo 1 Rodrigues - Laszlo 1 Lasmar - Pádua 0,5 Júnior - Souza 0,5 Júnior - Carvalho 0,5 Souza - Laszlo 0,5 Souza.

**GRUPO 78** - Oliveira Júnior 1 Lima Júnior - Lima Júnior 0 Máro - Lima Júnior 0 J. Araújo - Castellani 1 Lima Júnior - Mendonça 1 Lima Júnior - Batista 1 Lima Júnior - Massenberg 1 Castellani - J. Araújo 0 Massenberg - Máro 0 Massenberg - Lima Júnior 0 Matawa - Máro 1 Mendonça.

**GRUPO 79** - Dourado 0 Martins - Martins 1 Deste - Paixão 0 Martins - Júnior 1 Martins - Paixão 1 Dhein - Paixão 0 Deste - Toma 0 Júnior - Júnior 1 Meyr - Toma 0,5 Assis - Martins 0 Toma - Paulo Dhein, eliminado (art. 15 e 23).

**GRUPO 80** - Kuffer 1 Almeida - Caralp 0,5 Eunen - Almeida 1 Cétolo - Caralp 0 Almeida - Almeida 1 Eunen.

**GRUPO 81** - Santos 1 Costa - Barros 0 Scheide - Martins 0 Barros - Martins 0 Costa - Leite 0,5 Scheide - Brito 0 Scheide - Santos 1 Leite - Santos 1 Magalhães - Magalhães 0 Eunen - Barros 1 Eunen - Eunen 0 Santos.

**GRUPO 82** - Laszlo 1 Almeida - Laszlo 1 Martins - Madureira 0 Martins - Carlini 1 Almeida - Madureira 0 Almeida - Garcia 1 Martins - Mazetto 0,5 Ávila - Mazetto 1 Madureira.

## CAMPEONATOS ESTADUAIS

### IV CEI - SP - PRELIMINAR

#### Memorial "Jair de Oliveira Freltas"

##### GRUPOS 01 a 12

**Diretor:** Celso Luiz da Silva  
**Caixa Postal** 883  
**89800 - Chapecó - SC**

Nota: Os dois primeiros colocados de cada grupo estarão classificados para a próxima fase.

**GRUPO 01** - Francisco 1 Sérgio - Adolfo José Mariano de Oliveira, inscrição cancelada.

**GRUPO 02** - Amauri Reis Duarte abandonou, ponto para todos.

**GRUPO 04** - Manoel João da Silva Paes, inscrição cancelada.

**GRUPO 07** - Antônio Alves 1 Dirceu - Dirceu 0 Antônio Cipolli - Ubiratã Paiva de Souza, eliminado (art. 23), ponto para todos.

#### Grupos 13 a 25

**Diretor:** Antônio Silva Ruiz  
**Caixa Postal** 35  
**11700 - Praia Grande - SP**

**GRUPO 13** - Valter Pinto de Arruda, inscrição cancelada - José Luiz de Oliveira Júnior, inscrição cancelada.

**GRUPO 14** - Lauri Antônio de Moraes, abandonou.

**GRUPO 16** - Marcelo Vargas Balleroni, eliminado (art. 23).

**GRUPO 17** - Marcelo Vargas Balleroni, eliminado (art. 23) - Ronaldo Teixeira Neves, inscrição cancelada.

**GRUPO 18** - Orlando Cappece Neto, inscrição cancelada.

**GRUPO 22** - Rizzardi 1 Pernambuco.

**GRUPO 23** - Gregório 1 David.

**GRUPO 24** - Márcio Fernandes Guedes, inscrição cancelada.

## IV CEI - MG - PRELIMINAR

**Diretor: Vanildo João Kaupert**  
**Av. Dr. Altino Arantes, 648/164**  
**04042 - São Paulo - SP**

**GRUPO 01 - Benedita Dias de Alencar,**  
 abandona.

**GRUPO 02 - Ramiro Correa Júnior e Aderbal Paranhos Júnior,** inscrições canceladas.

**GRUPO 03 - Pires 1 Teixeira.**

**GRUPO 04 - Aderbal Paranhos Júnior e Sílrio Abadio Cardoso,** inscrições canceladas.

**GRUPO 07 - Sílrio Abadio Cardoso,** inscrição cancelada.

## III CEI - MG - FINAL

**Diretor: Vanildo João Kaupert**  
**Av. Dr. Altino Arantes, 648/164**  
**04042 - São Paulo - SP**

Vieira 0,5 Ávila - Vieira 0 Costa.

# TORNEIOS DIVERSOS

## I TORNEIO DE VETERANOS - PRELIMINAR

**Diretor: João de Deus Carvalho**  
**Rua Leopoldo, 136/102-A**  
**20541 - Rio de Janeiro - RJ**

**GRUPO 01 - Reginaldo 0,5 Henrique - Wanuzzi 0,5 Reginaldo - Wanuzzi 0,5 Ribeiro.** GRUPO ENCERRADO: 1º) Maurício S. F. Moreira; 2º) Luiz Mazzarolo Neto. Parabéns aos classificados.

**GRUPO 02 - Gilberto 0 Vladimiro - Vladimiro 1 Dácio.** GRUPO ENCERRADO: 1º) Sérgio Wladimiro Guimarães; 2º) Dácio Resende. Parabéns aos classificados.

**GRUPO 04 - Assumpção 0,5 Guércio - João Victor 0,5 Guércio - Guércio 0,5 Mazzarolo - Cordeiro 0 Castro Silva - Assumpção 0,5 Mazzarolo - Mazzarolo 0,5 Hendrik.** GRUPO ENCERRADO: 1º) Georges Homs; 2º) Alejandro Hube. Parabéns aos classificados.

**GRUPO 05 - Duprat 1 Wayrich - Efremoff 0 José Brasil - Duprat 0,5 José Brasil.** GRUPO ENCERRADO: 1º) Alejandro Hube; 2º) Ricieri Franzone. Parabéns aos classificados.

**GRUPO 06 - Francimar 0 Victor (adjudicação) - Bruce 0 Koatz (adjudicação) - Victor 0 Martinho - Victor 0 Koatz - Victor 0 Takatsu.**

Torneio - VETERANOS - 1	Nº	1	2	3	4	5	6	7	8	9	10	11	12	Pts.	SB
Maurício S. F. Moreira	1	X	1	=	1	1	=	1	=	1	1	1	1	9,5	
Luiz Mazzarolo Neto	2	0	X	1	1	0	1	1	1	1	1	1	1	9,0	41
Ramiro da Costa Almeida	3	=	0	X	1	=	1	1	1	1	1	1	1	9,0	40
Ricardo Antonio Cataldi	4	0	0	0	X	1	1	1	=	1	1	=	1	7,0	
Antonio Felix de Santana Jr.	5	0	1	=	0	X	=	1	=	0	1	1	1	6,5	
José Rondon C. Vandri	6	=	0	0	0	=	X	=	0	1	1	1	1	5,5	
Romeu Edgar Mundstock	7	0	0	0	0	0	=	X	1	1	=	1	1	5,0	
Reginaldo Martin Cano	8	=	0	0	=	=	1	0	X	0	=	=	1	4,5	
Paulo Jorge Ribeiro	9	0	0	0	0	1	0	0	1	X	=	1	1	4,5	
Wanuzzi Finamore	10	0	0	0	0	0	0	=	=	=	X	=	1	3,0	
Henrique Mauro G. da Silva	11	0	0	0	=	0	0	0	=	0	=	X	1	2,5	
João Alberto Brasil	12	0	0	0	0	0	0	0	0	0	0	0	X	0,0	

I Torneio - VETERANOS - 2	Nº	1	2	3	4	5	6	7	8	9	10	11	Pts.
Sérgio Vladimiro Guimarães	1	X	1	1	1	1	1	1	1	1	1	1	10,0
Dácio Resende	2	0	X	1	1	1	1	1	1	1	1	1	9,0
Iábio dos Anjos	3	0	0	X	=	=	1	1	1	1	1	1	7,0
Romeu Edgar Mundstock	4	0	0	=	X	1	0	1	1	1	1	1	6,5
José Gilberto Meireles	5	0	0	=	0	X	1	0	1	1	1	1	5,5
Nelson Bertolucci	6	0	0	0	1	0	X	=	1	1	0	1	4,5
Hélio Nunes dos Santos	7	0	0	0	0	1	=	X	0	0	1	1	3,5
Luiz do Prado	8	0	0	0	0	0	0	1	X	1	0	1	3,0
Luiz Alberto Pires	9	0	0	0	0	0	0	1	0	X	1	0	2,0
Ruy Henrique Stakiewicz	10	0	0	0	0	0	1	0	1	0	X	0	2,0
Carlos Alberto C. de Souza	11	0	0	0	0	0	0	0	0	0	1	X	1,0
Nicolau Szongott	12	-	-	-	-	-	-	-	-	-	-	-	I.C.

I Torneio - VETERANOS - 4	Nº	1	2	3	4	5	6	7	8	9	10	11	12	Pts.
Georges Homsí	1	X	1	1	1	1	1	1	1	=	1	1	1	10,5
Alejandro Hube	2	0	X	1	1	1	1	1	1	1	1	1	1	10,0
Ney Penteado de Castro	3	0	0	X	1	0	0	1	1	1	1	1	1	7,0
Bernardo de Oliveira Martins	4	0	0	0	X	=	1	0	1	1	1	1	1	6,5
Luís Carlos de Assumpção	5	0	0	1	=	X	1	=	1	=	0	1	=	6,0
João Victor da Silva	6	0	0	1	0	0	X	1	0	=	1	1	=	5,0
Luiz Mazzarolo Neto	7	0	0	0	1	=	0	X	=	0	1	1	=	4,5
Hendrik du Pré	8	0	0	0	0	0	1	=	X	=	=	1	=	4,0
Ayrton Miltieri	9	=	0	0	0	=	=	1	=	X	0	0	=	3,5
Paulo Cordeiro	10	0	0	0	0	1	0	0	=	1	X	0	1	3,5
Francisco de Castro Silva	11	0	0	0	0	0	0	0	0	1	1	X	1	3,0
Antonio Guércio	12	0	0	0	0	=	=	=	=	=	0	0	X	2,5

I Torneio - VETERANOS - 5	Nº	1	2	3	4	5	6	7	8	9	10	11	12	Pts.
Alejandro Hube	1	X	1	1	1	1	1	1	1	1	1	1	1	11,5
Ricieri Franzon	2	0	X	1	1	1	1	1	=	0	1	1	1	8,5
Renato Duprat	3	0	0	X	1	1	1	0	=	=	1	1	1	7,0
Otávio Meneses da Fonseca	4	0	0	0	X	=	1	1	1	1	=	1	1	7,0
João Bosco Van Lunen	5	0	0	0	=	X	1	0	1	1	1	1	1	6,5
Milton Weyrich	6	0	0	0	0	0	X	1	1	1	1	1	1	6,0
Taya Efremoff	7	0	0	1	0	1	0	X	0	1	0	1	1	5,0
José dos S. Brasil Leite	8	0	=	=	0	0	0	1	X	0	1	1	1	5,0
Ruy de Carvalho Gonçalves	9	0	1	=	0	0	0	0	1	X	0	=	1	4,0
Roberto A. S. Vianna	10	0	0	0	=	0	0	1	0	1	X	0	1	3,5
Paulo Alberto Buchele Lino	11	0	0	0	0	0	0	0	0	=	1	X	1	2,5
José Francisco Maniscalco	12	0	0	0	0	0	0	0	0	0	0	0	X	0,0

GRUPO ENCERRADO: 1º) Fernando Martinho; 2º) Vicente Francimar de Oliveira. Parabéns aos classificados.

GRUPO 07 - Bertini 0,5 Shlmschon (adjudicação) - Shlmschon 1 Gazzola - Bruno 1 Gazzola - Gazzola 0,5 Bertini. GRUPO ENCERRADO: 1º)

Paulo F. Nunes, 2º) Pedro Luiz de Oliveira Costa Neto. Parabéns aos classificados.

GRUPO 08 - Leonel 1 Cláudio (adjudicação). GRUPO ENCERRADO: 1º) Carlos Ramos Villares; 2º) Ennio Piras. Parabéns aos classificados.

I Torneio - VETERANOS - 6	Nº	1	2	3	4	5	6	7	8	9	10	11	Pts.	SB
Ferando Martinho	1	X	0	0	1	1	1	1	1	1	1	1	8,0	
Vicente Francimar de Oliveira	2	1	X	1	1	=	=	0	1	1	=	1	7,5	36
Warner Bruce Kover	3	1	0	X	1	0	=	1	1	1	1	1	7,5	32
Henrique Mauro G. da Silva	4	0	0	0	X	=	1	1	0	1	1	1	5,5	
Marcos Koatz	5	0	=	1	=	X	0	1	1	=	1	0	5,5	
João Bosco van Eunen	6	0	=	=	0	1	X	0	1	0	1	1	5,0	
Victor de Pádua Pereira	7	0	1	0	0	0	1	X	=	1	0	1	4,5	
José Célio Coltro	8	0	0	0	1	0	0	=	X	1	1	1	4,5	
Francisco de Castro Silva	9	0	0	0	0	=	1	0	0	X	1	1	3,5	
Eisei Takatsu	10	0	=	0	0	1	0	1	0	0	X	1	3,5	
Oscar Barreto Francisco	11	0	0	0	0	0	0	0	0	0	0	X	0,0	
Nicolau Szongott	12	-	-	-	-	-	-	-	-	-	-	-	I.C.	

I Torneio - VETERANOS - 7	Nº	1	2	3	4	5	6	7	8	9	10	11	12	Pts.	SB
Paulo Francisco Nunes	1	X	=	=	1	=	1	1	1	1	=	=	1	8,5	42,25
Pedro Luiz O. Costa Neto	2	=	X	=	1	1	=	0	1	1	1	1	1	8,5	41,00
Paulo César L. Bruno	3	=	=	X	1	0	1	1	1	1	=	1	1	8,5	40,50
Shimshon Gunter Schott	4	0	0	0	X	1	1	1	1	=	=	1	1	7,0	
Oscar Rikli	5	=	0	1	0	X	1	=	1	=	1	0	1	6,5	
Hideo Suzuki	6	0	=	0	0	0	X	1	1	=	1	1	1	6,0	
Júlio L. Gazola	7	0	1	0	0	=	0	X	1	=	1	0	1	5,0	
Henrique Mauro G. da Silva	8	0	0	0	0	0	0	0	X	1	1	1	1	4,0	
Lauro Ignácio Bertini	9	0	0	0	=	=	=	=	0	X	0	1	1	4,0	
Ruy Carvalho Gonçalves	10	=	0	=	=	0	0	0	0	1	X	=	1	4,0	
Nelson Bertolucci	11	=	0	0	0	1	0	1	0	0	=	X	0	3,0	
José Antonio Sanches	12	0	0	0	0	0	0	0	0	0	0	1	X	1,0	

I Torneio - VETERANOS - 8	Nº	1	2	3	4	5	6	7	8	9	10	11	12	Pts.
Carlos Ramos Villares	1	X	1	1	1	1	=	1	1	1	1	1	1	10,5
Ennio Piras	2	0	X	1	1	1	=	1	1	1	1	1	1	9,5
João de Deus Carvalho	3	0	0	X	=	1	1	=	1	1	1	1	1	8,0
Leonel Penna Franca	4	0	0	=	X	0	=	1	1	1	1	1	1	7,0
Eisei Takatsu	5	0	0	0	1	X	1	0	0	1	1	1	1	6,0
Hideo Suzuki	6	=	=	0	=	0	X	1	=	0	=	1	1	5,5
José Cláudio de Melo	7	0	0	=	0	1	0	X	0	1	1	1	1	5,5
Mário Fragoso	8	0	0	0	0	1	=	1	X	1	0	1	1	5,5
José Antonio Meyer Pires	9	0	0	0	0	0	1	0	0	X	1	1	1	4,0
José Francisco Maniscalco	10	0	0	0	0	0	=	0	1	0	X	1	1	3,5
Manfred Fehr	11	0	0	0	0	0	0	0	0	0	0	X	1	1,0
Izalino A. Souza	12	0	0	0	0	0	0	0	0	0	0	0	X	0,0

## I TBE - SEMIFINAL

**Diretor: Auliano Alves**  
**Rua Camé, 682**  
**03121 - São Paulo - SP**

**GRUPO 01 - 1º TAB - Leônício Antônio Rodrigues (Eq. Riomossoró), substituído por Favorito Tupy Meyer Silveira a partir de 26.11.90.**

**GRUPO 01 - 2º TAB** - Correção de nome:  
nº 8 = Cléber Lemos da Rocha (Eq. Canto do Rio  
FC) - Synval Santos Oliveira é o novo Capitão da  
Eq. Riomossoró, a partir de 26.11.90, no lugar de  
Leôncio Antônio Rodrigues.

**GRUPO 02 - 1º TAB** - Emir da Cunha Pe-  
reira (Eq. Itaúna), substituído por Edmundo Jesu  
Fagnoli de Araújo a partir de 15.11.90.

**GRUPO 03 - 1º TAB** - Marcos Katunda (Eq.  
Tuiuiu), substituído por Ricardo Rizzo Correa  
Galvão a partir de 27.11.90.

## **TORNEIOS TEMÁTICOS - SÉRIES TT E ST**

**Diretor: Ademilson de Souza**  
**Rua Professor Álvaro Ortiz, 85**  
**12080 - Taubaté - SP**

**TT/01-Gr. 02** - Zuchowski 1 Dirceu - Zu-  
chowski 1 Meireles.

**TT/01-Gr. 03** - Esdras 0 Penna - Penna 1  
Luiz - Esdras 0 Zuchowski - Otávio 1 Esdras.

**TT/01-Gr. 04** - Édson 0 Cássio - Rubens 0  
Antunes.

**TT/01-Gr. 05** - Paulo 1 Uilde - Uilde 0 Alves  
- Uilde 1 Roberto.

**TT/02-Gr. 02** - Machado 0 Holanda - Dayan  
0 Holanda.

**TT/02-Gr. 03** - Glaucio 0 Cléber - Cléber 0  
Bianor - Carmona 0,5 Glaucio - Bianor 0,5 Glaucio -  
Esdras 0 Bianor - Cléber 1 Bruno.

**TT/02-Gr. 04** - Nêvio 1 Frederico - Nêvio 1  
Abramides.

**TT/02-Gr. 05** - Nêlson 0 Gérson - Roney 0  
Otávio.

**TT/02-Gr. 06** - Belliboni 0 Édson.

**TT/03-Gr. 02** - Cleando 0 Dirceu - Alcindo 1  
Dirceu.

**TT/03-Gr. 03** - Torquato 0 Cléber - Torqua-  
to 0 Nêvio - Nêvio 1 Aluizio - Cléber 1 Arnor.

**TT/03-Gr. 05** - Uilde 1 Artur - Artur 1 Rober-  
to.

**TT/04-Gr. 02** - Otávio 1 Roberto.

**TT/05-Gr. 01** - Retificação; Kaupert 0 Wal-  
ter.

**TT/05-Gr. 02** - Alexandre 0 Márcio.

**TT/05-Gr. 03** - Rubens 1 Márcio.

**TT/05-Gr. 04** - Cléber 0 Nêvio.

**TT/05-Gr. 05** - Nêvio 1 Urbano.

**TT/06-Gr. 02** - Rubens 0,5 Arnor - Cléber 1  
Rubens - Otávio 0,5 Cléber - Cléber 1 Arnor.

**TT/06-Gr. 03** - Lourinaldo 1 Roberto.

**TT/07-Gr. 02** - Bruno 0,5 Glaucio - Zu-  
chowski 1 Cleando.

**TT/07-Gr. 03** - Urbano 1 Ivan - Ivan 0,5 Ri-  
cardo.

**TT/08-Gr. 02** - Mendes 0 Falconi.

**TT/08-Gr. 04** - Aroldo 0 Machado - Macha-  
do 1 Aldimir - Feitosa 1 Aroldo - Aroldo 0 Aldimir.

**TT/08-Gr. 05** - Édson 0 Aluizio - Nilson 0,5  
Cléber - Valdir 0 Édson.

**TT/08-Gr. 06** - Nivaldo 1 Ramos - Rouanet  
0 Nivaldo.

**TT/09-Gr. 02** - Édson 1 Esdras - Esdras 0  
Tibor - Wagner 0 Tibor - Urbano 0 Carmona.

**TT/10-Gr. 03** - Márcio 0,5 Marcos - Ro-  
mualdo 1 Márcio - Marcos 1 Dirceu - Romualdo 0  
Marcos.

**TT/10-Gr. 06** - Penna 0,5 Bolívar.

**TT 05/07** - Paulo César Vieira, Roberto Pontes do  
Ó, Alessandro Dimas Brandão Hudson, Alessan-  
dro Denizetti Rodrigues, Juarez Rodrigues Belém  
Jr., Carlos Alberto Madeira da Silva e Henrique  
Mauro Gonçalves da Silva.

**TT 09/03** - Antônio Carlos Alves, José Maia Frei-  
tas, Artur Wilhelm, Roberto Pontes do Ó, Ray-  
mundo Pereira de Souza, Fernando Castellari e  
Antônio Roberto da Silva.

Foram estes os últimos grupos formados  
da série TT dos temáticos. Foram completados no  
total 51 grupos, mais 2 Super Temas, que estão  
sendo dirigidos pelo companheiro Ademilson de  
Souza.

**ATENÇÃO:** Caso você tenha efetuado ins-  
crição nesta série e o grupo escolhido não foi  
formado, escreva a esta diretoria e troque o(s)  
grupo(s) pendente(s) por um dos temas da série  
TU, apresentados nesta revista.

**PLANILHAS - A Secretaria do Clube está  
fornecendo a título de interesse, ao  
preço de 20 TPS o lote de 30 UNIDADES.  
Pedidos para MARTA SPIRY  
(Rua Tanabi, 316 - 05002 - São Paulo SP),  
mediante o envio de cheque nominal.**

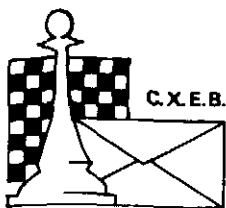

Fundado em 14.02.69

## CLUBE DE XADREZ EPISTOLAR BRASILEIRO

(LEVA O XADREZ, TRAZ O AMIGO)

### XADREZ POSTAL

**O QUE É O XADREZ POSTAL?** — É a prática do xadrez através de correspondência.

**COMO PRATICÁ-LO?** — Os competidores enviam os seus lances através de cartas, fazendo a anotação dos mesmos em um dos sistemas empregados em xadrez: descritivo — 1) P4R, P4R; 2) C3BR, C3BD; ou algébrico — 1) e4, e5; 2) Cf3, Cc6; ou numérico — 1) 5254, 5755; 2) 7163, 2836.

Os torneios são regidos por regulamentos que estabelecem certas normas, inclusive os dias de reflexão (dias que são permitidos refletir para se responder a um lance, a partir da data do recebimento da carta do parceiro), bem como o tempo de duração dos torneios — normalmente um ano e meio — sendo que cada enxadrista enfrenta simultaneamente a todos os parceiros de seu grupo.

**COMO FAZER PARA PRATICÁ-LO?** — No Brasil, o xadrez postal é dirigido pelo Clube de Xadrez Epistolar Brasileiro (CXEB), fundado em 14 de fevereiro de 1969. O CXEB é reconhecido pela Confederação Brasileira de Xadrez, estando também filiado à Internacional Correspondence Chess Federation (ICCF), órgão internacional do xadrez postal, e à Confederação Americana de Ajedrez Postal (CADAP), que representa a ICCF na América Latina. Os estatutos do CXEB foram registrados no Cartório do 2º Ofício de Registros de Títulos e Documentos, da Capital de São Paulo, conforme publicação no D.O.E. de 5.3.1969.

**COMO ASSOCIAR-SE AO CXEB?** — Basta preencher a proposta de sócio, no verso, e remetê-la ao Tesoureiro Gileno Exalto de Araújo (Caixa Postal 317 — 40001 — Salvador — BA) acompanhada da primeira anuidade.

**PAGA ALGUMA TAXA?** — Sim, uma contribuição anual, no valor de 120 tarifas postais simples, dos Correios. A remessa do numerário deverá ser feita ao Diretor-Tesoureiro por cheque comum, nominal ao CXEB.

**O QUE OFERECE O CXEB?** — *Torneios! Amigos! Diversão de 1ª Qualidade! Veja:*

a) **TORNEIOS TEMÁTICOS** — Com 7 participantes, estes torneios tem início sempre que se completa um grupo inscrito numa determinada abertura. Os temas são divulgados na Revista Brasileira de Xadrez Postal.

b) **TORNEIOS DE CLASSIFICAÇÃO** — São torneios onde o associado define a sua categoria dentro do Clube: III, II, I, Especial ou Superior. São grupos de 7 jogadores, à exceção da Superior onde temos 11 participantes. Os dois primeiros colocados de cada grupo são promovidos à categoria seguinte, voltando à categoria anterior quem não atinge 1/3 dos pontos possíveis. Ao se inscrever num TC pela primeira vez o associado pode escolher a categoria que deseja jogar, mas apenas entre a III, II ou I. Poderá jogar, simultaneamente, até 03 grupos da mesma categoria, mas só terá a inscrição gratuita para o primeiro desses grupos.

c) **CAMPEONATO BRASILEIRO** — Somente para jogadores das categorias Especial e Superior, devidamente classificados através de competições do CXEB, da CADAP ou da ICCF.

d) **TAÇA BRASIL** — Torneio aberto, sem restrição de categoria, realizado a cada 2 anos, cujas inscrições são permitidas também aos não sócios. Uma das maiores competições postais do mundo!!!

e) **OUTROS TORNEIOS** — Temos ainda: Torneios por Equipes, Torneios Juventude, Feminino, Veteranos, Campeonatos Estaduais e competições Internacionais. Veja o calendário publicado na Revista Brasileira de Xadrez Postal, onde você estão as datas de início dos Torneios.

**COMO PARTICIPAR DOS TORNEIOS** — Consulte a seção Torneios — Taxas de Inscrição — Serviços, na Revista Brasileira de Xadrez Postal. Os inscritos em qualquer torneio receberão o emparceiramento, com nome e endereço de seus adversários, data do início da competição e outras informações.

**MAIS ALGUMA COISA?** — Sim: Uma revista distribuída gratuitamente, aos associados, a cada 2 meses, contendo resultados, partidas, formações de grupos, informações gerais sobre Regras e sobre os Torneios, etc...

Ubirajara de Oliveira Barroso (Caixa Postal 317 — Salvador — BA/ - 40.001)  
Presidente

---

## IX / X - TAÇA BRASIL - FASE PRELIMINAR

---

Inscrições abertas até 15.07.91.

Permitida a participação de não associados do CXEB, de todas as categorias. Divulgue a prova entre seus amigos e convide-os a participar do evento.

---

### INSTRUÇÕES

---

1) Os jogadores inscritos na fase preliminar e os classificados para a semifinal estarão disputando simultaneamente as duas provas. Os finalistas serão divididos em dois grupos, um deles disputando a IX TB, e o outro, a X TB.

2) Na fase preliminar, será permitida a inscrição em até 3 grupos. Os classificados em mais de um grupo terão direito, no máximo, a duas inscrições nas fases seguintes.

---

### PRÊMIOS E DIREITOS

---

**CAMPEÃO** - Linda taça, direito à final do próximo CBI e à final da próxima TB, além de 1/2 norma de mestre do CXEB.

**VICE-CAMPEÃO** - Direito à final da próxima TB, à semifinal do próximo CBI, além de 1/3 de norma de mestre do CXEB.

**3º/4º/5º Lugares** - Direito à semifinal da próxima TB e à semifinal do próximo CBI.

**DEMAIS FINALISTAS** - Direito à semifinal da próxima TB.

Todos os finalistas passarão automaticamente para a Categoria Superior do CXEB, e os semifinalistas, para a Categoria Especial do CXEB.

Como podemos perceber, a Taça Brasil oferece ao associado uma ótima oportunidade de "cortar caminho", no acesso às Categorias Especial e Superior do CXEB.

Conhece você alguma diversão de qualidade capaz de lhe proporcionar novas amizades sem sair de casa com um mínimo de despesa e o máximo de satisfação?

Basta você gostar do Xadrez e terá a oportunidade de fazer amigos, além de poder exercitar e aperfeiçoar suas habilidades no conhecimento do Jogo dos Reis.

Isso e muito mais é o que lhe oferece o **CLUBE DE XADREZ EPISTOLAR BRASILEIRO**.

Vale a pena conferir !!



# IX/X - T B

## FICHA DE INSCRIÇÃO

Solicito a minha inscrição na Fase Preliminar da IX/X TAÇA BRASIL

NOME: \_\_\_\_\_

MATRÍCULA: \_\_\_\_\_ RATING: \_\_\_\_\_ ( ) NÃO-SÓCIO

ENDEREÇO: \_\_\_\_\_

CEP: \_\_\_\_\_ CIDADE: \_\_\_\_\_ UF: \_\_\_\_\_

NÚMERO DE GRUPOS: \_\_\_\_\_ (MÁXIMO DE 03 POR PESSOA)

TAXA DE INSCRIÇÃO: \_\_\_\_\_ TPS, (Cr\$ \_\_\_\_\_) CHEQUE Nº \_\_\_\_\_ BCO: \_\_\_\_\_

Desejo receber \_\_\_\_\_ exemplares do livro HXP, ao custo de Cr\$ 600,00 a unidade.  
(Este valor pode ser incluído no cheque da inscrição no torneio).

**OBSERVAÇÕES:** 1 - INSCRIÇÕES ATÉ 15 DE JULHO DE 1991.

2 - TAXAS: SÓCIOS - 20 TPS; NÃO-SÓCIOS - 40 TPS

3 - TPS = TARIFA POSTAL SIMPLES

4 - Aproveite sua inscrição neste torneio para adquirir o livro *História do Xadrez Postal*, uma obra histórica sobre essa modalidade do xadrez.

5 - DESTACAR ESTA FOLHA E REMETÊ-LA, JUNTO COM O CHEQUE NOMINAL, AO DIRETOR DIETER HANS BRUNO KOHL (Caixa Postal, 56 - 88210 - Porto Belo - SC)



# CLUBE DE XADREZ EPISTOLAR BRASILEIRO

(LEVA O XADREZ, TRAZ O AMIGO)

## PROPOSTA DE SÓCIO

Fundado em 14.02.69

Nº

1 - Nome

2 - Endereço para correspondência

CEP

Cidade

Estado

3 - Profissão  Estado Civil

Nascido em  Data do nascimento   
(Cidade, Estado e País)

4 - Residência

5 - Categoria enxadrística a que pertence

Principiante, Médio, Forte

6 - Nome e endereço do Clube onde pratica Xadrez

7 - Jogou ou joga Xadrez Postal?  Desde quando?

8 - Como tomou conhecimento do CXEB?

Local e Data

Assinatura

### INSTRUÇÕES E OBSERVAÇÕES PARA O CORRETO PREENCHIMENTO DESTA PROPOSTA

- Preencha à máquina ou em letra de forma.
- Se você declarar, no item 5 da proposta, que é jogador iniciante, deverá disputar um TC-III. Se declarar "médio" deverá participar de TC-II. Se se julga "forte", participará de um TC-I. Isto, além dos demais torneios disponíveis, segundo a regulamentação de cada um.
- Junte à proposta um cheque ou vale postal correspondente à sua 1ª anuidade.
- A proposta deverá ser enviada ao Tesoureiro: **Gileno Exalto de Araújo** (Caixa Postal 317 - 40001 - Salvador - BA).
- Pedimos indicar abaixo o nome e endereço de alguns dos seus amigos que desejam jogar xadrez por correspondência.

# TORNEIOS DE CLASSIFICAÇÃO

Com a entrada em vigor do novo REGULAMENTO DE JOGOS, teremos durante uma determinada fase, a convivência de torneios disputados sob as duas versões do Regulamento. Os torneios regidos pelo novo Regulamento terão as suas siglas padronizadas com destaque para o número do grupo que terá sempre 04 algarismos. Exemplos: TC/S-0001 - TC/E-0112 - TC/I-0495 e TC/II-0246. Para estes certames a definição de categoria observará o artigo 13 do novo Regulamento de jogos.

## CATEGORIA SUPERIOR - TC/S CATEGORIA ESPECIAL - TC/E

**Diretor: Soultiro Futida**  
**Rua Coronel Quirino, 910 - apto. 44**  
**13023 - Campinas - SP**

**TC/S - 0001-** Alvim 1 Bolívar - Alvim 1 Villares - Hirsch 0 Édson - Villares 1 Édson.

**TC/S - 0002-** Bastos 0,5 Marne - Gilson 0 Marne - J. Carlos 1 Scaglia - César 0 J. Carlos - Bastos 1 J. Carlos - J. Carlos 1 Márcio.

**TC/S - 0003-** Costa 0,5 Ênio - Scaglia 1 Willy - Nêvio 1 Scaglia - Ênio 1 Willy - Willy 0 Costa.

**TC/E - 0123-** Marcelo 0,5 Nicolau - Lima 1 Marcelo - Oliveira 0,5 Garrido - Garrido 0 Nicolau.

**TC/E - 0124-** M. Aurélio 1 Aroldo.

**TC/E - 0125-** Laudelino 0,5 Aroldo - João 0 Jairo.

**TC/E - 0126-** João 0,5 Cássio - Leônicio 1 Irajá.

**TC/E - 0127-** Darley 0 Sérgio - Édson 0,5 João - Sérgio 1 Arnor.

**TC/E - 0128-** Sérgio 1 Édson - Daniel 1 Mário - Marcos 1 Mário - Marcos 0,5 Sérgio - Édson 0 Mostafá - Édson 0 Daniel.

**TC/E - 0129-** Mostafá 0 Alberto - Mostafá 1 Darley - Alberto 0,5 Darley - Dantas 1 Darley.

**TC/E - 0132-** Sérgio 0 Geraldo - Marcelo 0,5 Sérgio - Sérgio 1 Rodrigues - Gonzaga 1 Marcelo.

**TC/E - 0133-** Ivan 1 Barbosa - Marchevski 1 Ivan.

**TC/E - 0134-** Laudelino 1 Estêvão.

**TC/E - 0135-** Maurício 0 Cássio - Cássio 0 Jairo.

**TC/E - 0136-** Cássio 1 Leônicio.

**TC/E - 0138-** Haroldo 0 Aloísio.

## GRUPOS FORMADOS

**TC/S - 0005 -** Paulo H. Baena de Moraes - Nêvio João - Vítor Gomes Pinto - Marcos Antônio dos Santos - Bertrand Dardene - Paulo César Miranda Machado - Edmundo Zuchowski Filho - Carlos Alberto Jório Éboli - Francisco Carlos Pantoja - Willy Eduard Waack - Fernando Luiz Pinheiro Barros.

**TC/E - 0142 -** Alaor Franco Martins - Darly Nascimento Amorim - José Carlos Frutuoso Rodrigues - Antônio Carlos Ribas Malachini - Antônio César Garcia de Brito - Marcello de Albuquerque Urquiza - Fernando Antônio Albuquerque de Melo.

## TC - I - PRIMEIRA CATEGORIA

### GRUPOS 0391 a 0410

**Diretor: Fausto M. de Mesquita Jr.**  
**Caixa Postal 8366**  
**80021 - Curitiba - PR**

**GRUPO 0391 -** Dogeval 0,5 Resende.

**GRUPO 0392 -** Dogeval 1 Beckenkamp.

**GRUPO 0394 -** Barbosa 0 Pimenta - Oliveira 1 Dogeval - Oliveira 1 Kishi.

**GRUPO 0395 -** Vandri 0 Maia - Zélio 1 Vandri - Ribas 1 Vandri.

**GRUPO 0398 -** Marcelo 1 Motta - Marcelo 1 Cavalcanti.

**GRUPO 0399** - Cavalcanti 1 Feijó - Oliveira

1 Kurita.

**GRUPO 0400** - Kurita 0 Bouwman - Severo

1 Kurita.

**GRUPO 0402** - Hummel 0,5 Marcelo.

**GRUPO 0410** - Antônio D. Nobre Mendes, abandonou.

**TCI 0408** - Paulo R. Cruz Teixeira - Jacy de Faria - Édson Nogueira Duarte - José Ranulfo P. Mendes - Víctor A. D. Vichy - Leonardo Arroio Jr. - Marcius Vessalio Traple.

**TCI 0409** - Jacy de Faria - José Ranulfo P. Mendes - Synval Santos Oliveira - Adelar Lino Ribeiro - Carlos Augusto Botta - Guido Moralez Lopes - Antônio Guércio.

**TCI 0410** - Édson Nogueira Duarte - Víctor A. D. Vichy - Otávio M. Fonseca - Humberto Golfieri Jr. - Getúlio Lourenço Bessoni Melo - Antônio D. Nobre Mendes - Edmar Bittar.

**GRUPO 0391** - Alencar 1 Batista.

**GRUPO 0392** - Dogeval 0 Teodorovicz - Coelho 0 Dogeval - Teodorovicz 1 Petrus - Teodorovicz 1 Coelho - Coelho 0 Petrus - Beckencamp 1 Coelho - Coelho 0 Gama - Gama 1 Covas - Covas 1 Coelho. Abandono: George L. C. da Silva.

**GRUPO 0393** - Teófilo 1 Mendonça.

**GRUPO 0394** - Peiter 0,5 Oliveira.

**GRUPO 0395** - Mendonça 1 Passos.

**GRUPO 0396** - Alberto 0 Walberth.

**GRUPO 0397** - Murilo 1 Jonas.

**GRUPO 0398** - Fontana 0 Cavalcanti - Fontana 0 Marcelo - Motta 0 Fenner.

**GRUPO 0399** - Kurita 0 Feijó - Feijó 0,5 Oliveira.

**GRUPO 0400** - Bouwman 1 Lisboa - Martins 1 Kurita.

**GRUPO 0401** - Feijó 1 Lisboa - Alussi 0,5 Feijó.

**GRUPO 0402** - Paulo 0 Marcelo - Marcelo 0,5 Porto - Hummel 0 Paena.

**GRUPO 0403** - Gomes 1 Antas - Antas 1 Bockmann - Antão 0 Gomes - Pereira 0 Gomes.

**GRUPO 0404** - Bockmann 1 Maronese - Maronese 0 Maia - Duarte 0 Osas - Maronese 0 Fontoura - Maronese 0 Duarte. Abandono: Domingos Maronese. Eliminação: Pedro Paulo M. C. Lino.

**GRUPO 0405** - Duarte 1 Antão - Antão 0 Faria - Antão 1 Andrade - Antão 0 Fontoura - Fontoura 1 Andrade.

**GRUPO 0407** - Milton 0 Egula.

**GRUPO 0409** - Eliminação: Adelar Lino Ribeiro.

## TC - I - PRIMEIRA CATEGORIA

### GRUPOS 0411 em diante

**Diretor: André Caminha Neto**

**Caixa Postal 3716**

**60031 - Fortaleza - CE**

**GRUPO 0412** - Athos 1 Alexandre - Balleironi 1 Alexandre.

**GRUPO 0414** - Luciano Wanderley Resende, inscrição cancelada.

**GRUPO 0415** - Paulo Roberto Motta Ribeiro, abandona.

**GRUPO 0418** - Gezuel Notaro - José Pocal Júnior - Mário Augusto Pocal - Leonardo Tadeu A. Oliveira - Leandro G. Ramos - Paulo Sérgio Viana Cerqueira - Ricardo Rain.

**GRUPO 0419** - Gezuel Notaro - José de Arruda Câmara - Expedito Soares de Brito - Jânio

Rui Soares Gandra - César Floriano Henz - Maximiano Gonçalves Reboredo - Cleandro Cortez Gomes Filho.

**GRUPO 0420** - Expedito Soares de Brito - Ricardo Ribeiro da Silva - Dirceu Bueno de Camargo - Martins Takeo Yamamoto - José Jorge Lopes de Andrade - Carlos Roberto de Souza Lima - Vanildo J. Kaupert.

**GRUPO 0421** - Expedito Soares de Brito - Rafael Clark Neto - Carlos Alberto Helt Kerber - Mário Weikersheimer - Humberto Golfieri Júnior - Nadson de Melo Barroso - Luiz Marcelo Queiroz Sampaio.

**GRUPO 0422** - Alessandro Donizetti Rodrigues - Francisco Carlos Castro Soares - Kenji Ueno Matsubara - Luiz F. Clerici - Ailton José de Faria - Romualdo Portela de Oliveira - Geraldo Roberto de Souza Lima.

## T C - II - SEGUNDA CATEGORIA

### GRUPOS 472 a 510

**Diretor: Aulísio Alves**  
**Rua Camé, 682**  
**03121 - São Paulo - SP**

**GRUPO 0504** - Adjudicação: Ernani 0,5 Camargo. **GRUPO ENCERRADO**: classificados Alton José de Faria e Sérgio Camargo de Almeida.

TC - II - 0504	Nº	1	2	3	4	5	6	7	Pts.	Clas.
Alton J. de Faria	1	X	=	=	1	1	=	1	4,5	1º
Sérgio C. Almeida	2	=	X	=	=	1	1	1	4,5	2º
Wilson N. Santos	3	=	0	X	1	1	1	1	4,5	3º
Ernani F. Saraiva	4	0	=	0	X	1	1	1	3,5	4º
Alzira N. Rossetto	5	0	0	0	0	X	1	1	2,0	5º
Jorge E. Rosa	6	=	0	0	0	0	X	1	1,5	6º
Nicolau Szongott	7	0	0	0	0	0	0	X	0,0	7º

### GRUPOS 0531 a 541

**Diretor: Aulísio Alves**  
**Rua Camé, 682**  
**03121 - São Paulo - SP**

**GRUPO 0531**: Paravato 1 Lages - Paravato 0,5 Tucci.

**GRUPO 0532**: Paravato 0,5 Oliveira - Oliveira 0 Kaupert - Kaupert 1 Cappellini - Muniz 0 Kaupert - Cappellini 1 Gaspar - Cappellini 1 Muniz - Garcia 1 Cappellini - Muniz 1 Garcia.

**GRUPO 0533**: Fernando 0,5 Ramos.

**GRUPO 0534**: Ceregatti 0 Albieri - Ceregatti 1 Fernando - Beecher 0 Ceregatti - Ceregatti 1 Erichsen - Ceregatti 0,5 Emerson - Amaral 1 Fernando - Erichsen 0 Amaral - Beecher 0 Amaral - Beecher 1 Fernando - Albieri 0,5 Beecher - Emerson 1 Fernando - Albieri 0,5 Emerson - Fernando 0 Erichsen - Albieri 0,5 Erichsen.

**GRUPO 0535**: Erichsen 0 Fabiano - Câmara 1 Erichsen - Erichsen 0 Tortora - Erichsen 0,5 Pimentel.

**GRUPO 0536**: Albieri 1 Fabiano - Fabiano 0 Gomes - Fabiano 0 Romeu - Fabiano 1 Flúza - Adevalques 0,5 Fabiano - Romeu 1 Albieri - Romeu 0 Adevalques - Gomes 0 Romeu.

**GRUPO 0537**: Câmara 0 Egon - Câmara 1 Jaulino - Beecher 0,5 Egon - Jaulino 0,5 Egon. Édson de Oliveira Vilar, eliminado (art. 23).

**GRUPO 0538**: Tortora 0,5 Alencar - Alencar 1 Beecher - Elomar 0,5 Alencar - Alencar 1 Carelli - Haroldo 0 Alencar - Beecher 0 Haroldo - Haroldo 0 Tortora - Carelli 0 Haroldo - Tortora 1 Beecher - Tortora 1 Carelli - Elomar 1 Carelli.

**GRUPO 0539**: Bacila 0 Alencar - Rodrigues 1 Bacila - Bacila 1 Theodoro - Lupion 0,5 Rodrigues - Rodrigues 1 Theodoro.

**GRUPO 0540**: Accioli 1 S. Alves - Accioli 0 Jaulino - Altamir 0 Accioli - Cleandro 1 Accioli.

**GRUPO 541**: Barreto 0 Mesquita - Resende 1 Mesquita - Celso 0 Resende - Nascimento 0 Resende - Oscar Barreto Francisco, abandonou - Paulo Resende de Souza, faleceu em 24.7.90.

### GRUPOS 0571 em diante

**Diretor: Celso Luiz da Silva**  
**Caixa Postal 883**  
**89800 - Chapecó - SC**

**GRUPO 0572**: Sílvio Tucci Júnior, abandonou. Ponto para todos - João Carlos da Rocha, eliminado (art. 23). Ponto para todos.

**GRUPO 0573**: Paulo Roberto 0 Manoel - Adriano 1 Édson.

**GRUPO 0574**: Wander 0 Inaude - Juarez 1 Inaude - João Carlos da Rocha, eliminado (art. 23). Ponto para todos.

**GRUPO 0575**: Ademir 0 Octávio.

**GRUPO 0577**: Valdir 0 Irineu - Valdir 0 Uilde.

**GRUPO 0579**: Sílvio 0 Edmo - Edmo 1 Ivan - Ivan 0 Sílvio - Edmo 1 José Mendes - Cláudio 0 Edmo - Edmo 0,5 Antônio.

**GRUPO 0580**: Edmilson 1 Fábio - Antônio 1 Edmilson - Edmilson 0 Ivan - Diniz 1 Edmilson - Edmilson 0 Ivô.

**GRUPO 0582**: Marcelo 1 Antônio - Rubens 1 Gregório.

**GRUPO 0583**: Vicente 0 Marcelo - Victor Antônio Lopes, eliminado (art. 23). Ponto para todos.

**GRUPO 0584** - Vicente O Renato - Saulo O Renato.

**GRUPO 0588** - André O Antônio - André O Édson - João Linneu 1 André.

**GRUPO 0590** - Luiz Gonzaga da Costa, abandona. Ponto para todos.

**GRUPO 0591** - Édson O,5 José Maia - Nicolas O Édson - Adolfo José Mariano Oliveira, inscrição cancelada.

**GRUPO 0596** - Antônio Pádua E. Araújo, inscrição cancelada.

## GRUPOS FORMADOS

**GRUPO 0600** - José Hermano S. Schonnenberg - Sidnei Bernardo Paul - Antônio Chessman A. Ribeiro - Daniel Lima Gomes - Itamar Bronízio Paignez - João Antônio Granzotti - João Carlos Catalão Filho. Itamar Bronízio Paignez solicita cancelamento de inscrição - João Carlos Catalão Filho, inscrição cancelada.

**GRUPO 0601** - André Nunes Neto - Elvis de Bolívar da Silva - Carlos Christ - Álvaro Machado Filho - Ricardo Coração de Leão de Almeida - Luiz Anselmo Santana Salles - Walter Castilho da Rocha.

**GRUPO 0602** - Álvaro Machado Filho -

Marcos Valério Rocha de Oliveira - Jorge Gomes Sanchez - Carlos Alberto Souza Cardoso - Édson Tavares - Ivan Elstor Dopke - Nelson Lopes da Silva.

**GRUPO 0603** - Abaeté de Barros Correia - Hélcio Tadeu Nery de Castro - George Rodrigues da Silva - Deraldo de Freitas Leite - Arlei José Karpinski - José Guilherme Ferrari - Wilson Gianulo.

**GRUPO 0604** - Almiriev Rapp Fernandes - Sebastião Marques de Jesus - Levy Vladimir Both - Mário Faini - David A. Lorca Beecher - Aléssio Profício - João de Souza Alves.

## TC - III - TERCEIRA CATEGORIA

### GRUPOS 0248 a 0280

**Diretor: Alair Franco Martins**  
**Rua Bassim Nagib Trabulsi, 43 - ap. 1003**  
**11030 - Santos - SP**

**GRUPO 0263** - Flávio 1 Martinez (adjudicação). ENCERRADO.

**GRUPO 0266** - Sebastião Oxo Rafael (adjudicação, art. 33, letra "b"). ENCERRADO.

**GRUPO 0267** - Teixeira O Afonso - Teixeira Oxo Ferreira (adjudicação, art. 33, letra "b"). ENCERRADO.

**GRUPO 0272** - Renê O Vitório - Vitório O Campos.

TC - III - 0263	Nº	1	2	3	4	5	6	7	Pts.	Clas.
F. Ferreira Reis	1	X	1	1	1	1	1	1	6,0	1º
Euclydes Masson	2	0	X	1	=	1	1	0	3,5	4º
J.C.M. Rodrigues	3	0	0	X	0	1	1	0	2,0	5º
J.M.S. Martinez	4	0	=	1	X	1	1	=	4,0	3º
J. S. dos Santos	5	0	0	0	0	X	0	0	0,0	7º
F. C. I. Baldi	6	0	0	0	0	1	X	0	1,0	6º
I.L. de Carvalho	7	0	1	1	=	1	1	X	4,5	2º

**GRUPO 0273** - Renê O,5 Nelson - Campos O Pedro - Soares O,5 Campos.

**GRUPO 0274** - Campos O Galvão. ENCERRADO.

TC - II - 0266	Nº	1	2	3	4	5	6	7	Pts.	Clas.
N. de Oliveira	1	X	1	1	0	1	1	0	4,0	3º
M. A. da Rocha	2	0	X	0	0	1	0	0	1,0	6º
S. A. Teixeira	3	0	1	X	0	1	0	0	2,0	4º
Uilde E. Monteiro	4	1	1	1	X	1	1	0	5,0	2º
M. R. F. Barbosa	5	0	0	0	0	X	0	0	0,0	7º
R. P. de Matos	6	0	1	0	0	1	X	0	2,0	4º
R. Furrier Filho	7	1	1	1	1	1	1	X	6,0	1º

### Cartões Postais do CXEB

Já temos novamente em estoque os cartões postais do CXEB, aprovados pelos Correios, bastante usados em competições internacionais. São vendidos em lotes de 100 unidades, por 40 TPS, já incluídas as despesas de remessa. Pedidos para José Gilberto Meireles (Praça Padre Luiz Balmes, 140 - 12120 Tremembé SP).

TC - III - 0267	Nº	1	2	3	4	5	6	7	Pts.	Clas.
D. Carnerini	1	X	1	0	0	0	0	0	1,0	5º
M.R. Moreira Lo	2	0	X	0	0	0	0	1	1,0	5º
P. C. S. Ferreira	3	1	1	X	0	0	0	1	3,0	3º
L. H. M. da Rosa	4	1	1	1	X	1	0	1	5,0	2º
C. A. R. Teixeira	5	1	1	0	0	X	0	1	3,0	3º
A. Sanches Jr.	6	1	1	1	1	1	X	1	6,0	1º
H. C. Branco Jr.	7	1	0	0	0	0	0	X	1,0	5º

TC - III - 0274	Nº	1	2	3	4	5	6	7	Pts.	Clas.
A. F. Campos	1	X	=	1	0	1	1	1	4,5	3º
J.E.C. Nascimento	2	=	X	1	1	1	1	1	5,5	1º
Mário Y. Noguchi	3	0	0	X	0	1	0	0	1,0	6º
R. R. C. Galvão	4	1	0	1	X	1	1	1	5,0	2º
B. A. S. Souza	5	0	0	0	0	X	0	0	0,0	7º
R.C.R. Pereira	6	0	0	1	0	1	X	0	2,0	5º
Alexandre Song	7	0	0	1	0	1	1	X	3,0	4º

## PROBLEMAS 27

### III CAMPEONATO EPISTOLAR DE SOLUÇÕES ENXADRÍSTICAS

**Diretor: Gerd Glebel**  
**Caixa Postal 169**  
**89290 - São Bento do Sul - SC**

#### III CESE - 1991 - 2ª FASE - FINAL

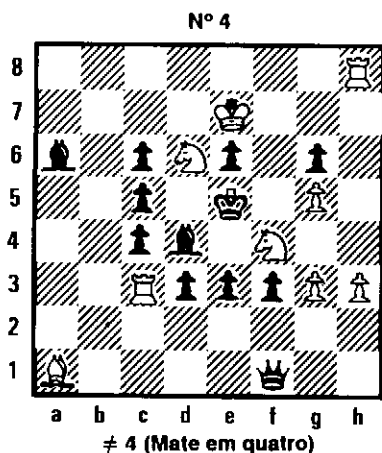

Estas são as três últimas questões deste Evento. Objetivam contribuir para apontar o(s) destaque(s) da Prova por méritos técnicos. Relembramos que as **respostas** devem ser endereçadas, em conjunto, ao Diretor desta Seção, dentro do prazo máximo de até 50 (cinquenta) dias contados da data do carimbo de expedição postal desta edição da RBXP. Utilizar, preferivelmente, a notação algebrica. As demais normas regulamentares estão

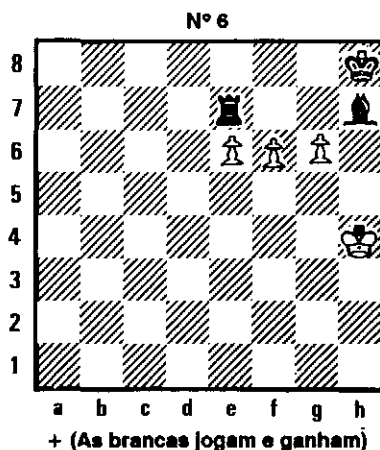
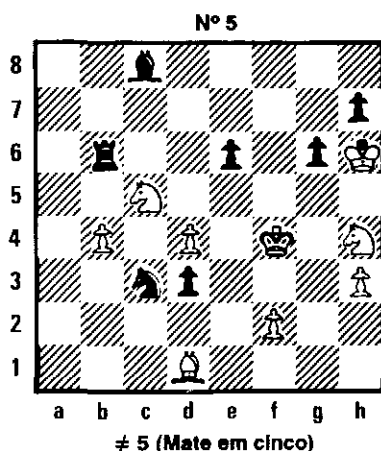

mencionadas no texto da 1ª Fase do III CESE 1991.

Os resultados/detalhes relativos a esta jornada serão divulgados em futura Seção "Problemas". Na pontuação dos n.ºs 4 e 5 será contado o valor da "chave" e mais um só ponto para uma única variante completa. Obs.: No Estudo Artístico nº 6, a linha principal (temática) vale 10 (dez) pontos; variações secundárias não pontuarão; é suficiente a indicação da sequência que demonstra irrefutavelmente o ganho, em conformidade com a "Idéia" do autor.

Considerando que o Estudo e/ou Final Artístico é incluído no programa do Campeonato Brasileiro de Soluções da UBP (em sua fase semifinal), e

também no Open Mundial de Soluções e no Campeonato Mundial de Soluções quando do Congresso da PCCC/FIDE, recomendamos aos solucionistas familiarizarem-se com esta modalidade, porquanto o gênero é muito apto para os fins seletivos pretendidos, em especial nas competições com um certo grau mais elevado.

O Vencedor fará jus a um Laurel a ser outorgado pela Diretoria do CXEB. Os que alcançarem 100% da pontuação máxima concorrerão a um sorteio de um Boletim de Torneio, e/ou Revista de Xadrez.

## A CHACINA DA FAMÍLIA LATRON (II)

Continuação do número anterior, onde o velho Latron pediu ajuda ao Inspetor En Passant, para pôr fim a uma série de crimes que estava eliminando a diretoria do Banco Latron, uma empresa familiar.

Na investigação, no prédio da família, encontraram um tabuleiro de xadrez, com a seguinte posição:

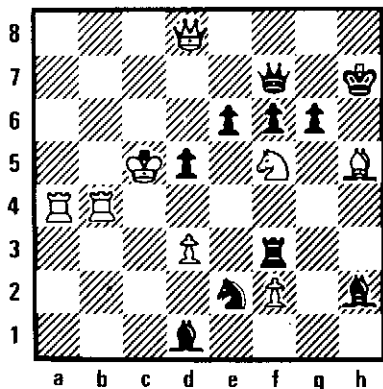

O "expert" em xadrez, o filhinho do Detetive Pièce Touchée, notou que se tratava de um problema de mate em 9.

– E como se resolve o problema? - perguntou o inspetor.

– A solução é a seguinte: 1. Tb7! Db7; 2. Bg6+ Rg6; 3. Dg8+ Rf5; 4. Dg4+ Re5; 5. Dh5+ Tf5 6. f4+ Bf4; 7. De2+ Be2; 8. Te4+ de4; 9. d4 e mate. Isto é, para resolvê-lo, as brancas têm que sacrificar todas as suas peças e dar o mate com o peão remanescente.

**Gyorgy Laszlo Gyuricza**

– Como é que é mesmo? perguntou surpreso Pièce Touchée. Então todas as figuras brancas têm que morrer e a menor de todas é que dá o mate? Mas, os Latrons são sete e pelos indícios o assassino quer eliminar seis para depois ser ele o vitorioso!

– Começo a entender, disse En Passant, mas quem será a próxima vítima?

– Vejamos! disse excitado seu assessor, as figuras de xadrez têm seus valores definidos. A mais forte é a dama, seguida das duas torres, seguidas dos bispos e ou cavalos, por último os peões. Os três primeiros assassinatos correspondem no organograma da Família Latron às três peças sacrificadas no problema: a torre, o bispo e o cavalo... a torre sacrificada no início, corresponde ao Vice-Presidente Henry, o bispo ao diretor Jacques, o cavalo ao diretor Louis. Depois vem um peão, isto é Desirée ou François... A dama a ser sacrificada em e2 significa o velho Latron... Depois vem a outra torre em e4, isto é Albert. E por fim, permanece um único peão, Desirée ou François. Só precisamos saber quem é que gosta de xadrez.

Chamaram o velho Latron. Contaram o que haviam descoberto. Mas não conseguiram deduzir quem era o assassino porque o tabuleiro estava no salão comunitário e tanto Albert, quanto Desirée e François eram enxadristas fanáticos.

– É óbvio do que se trata, disse Latron. O assassino vai ser o peão, meu sobrinho inútil, François. Prendam-no!

En Passant estava inclinado a atendê-lo, pois seus chefes há tempos que vinham pressionando-o



para resolver o caso dos assassinatos da Casa Latron. Mas Pièce Touchée sussurrou-lhe alguma coisa...

— Por enquanto não vamos prender ninguém, decidi En Passant, mas vamos seguir os passos do suposto assassino.

Dez dias depois prenderam o assassino, quando pingava veneno no copo de outro Latron. No flagrante confessou tudo, mas ficou muito surpreso pelo fato da polícia ter pressentido suas ações, tão artisticamente planejadas.

— Pois é, Você deixou todo o plano do crime exposto... sorriu En Passant. — E, quem era o assassino?

Não, não era François, mas o bem-educado Desirée! Pièce Touchée havia notado que o simbolismo do problema era tão perfeito que devia ser observada também a naturalidade de cada peão. Os peões se movem nas colunas "d" e "f" e estas letras são também as iniciais dos nomes Desirée e François. No problema o peão sacrificado é o peão "f" e o peão "d" é que sai vitorioso! Suas suspeitas se confirmaram. Desirée se preparava para envenenar seu irmão François, quando foi flagrado...

*Traduzido e adaptado do livro  
"As novas aventuras do Inspetor En Passant"  
de Gyorgy Bakcsi*

## FINAIS HISTÓRICOS

Um dos mais importantes matches da história do xadrez mundial aconteceu em Buenos Aires, Argentina, entre 16 de setembro e 29 de novembro de 1927 e reuniu o soviético-francês Alexander Alekhine e o cubano José Raul Capablanca. Ao final Alekhine venceu 6 partidas, Capablanca 3 e aconteceram 25 empates.

Apesar do excelente nível técnico do encontro, também aconteceram alguns erros graves, principalmente nos finais. Publicamos a seguir quatro dos mais interessantes finais disputados naquele match, comentados pelo argentino Virgilio Fenoglio.

**Negras: Dr. Alekhine**

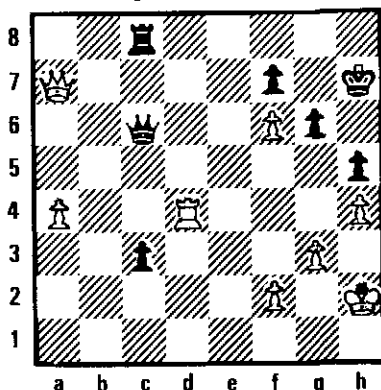

**Brancas: Capablanca**

### **Estêvão Tavares Neto**

45. ... Rg8! (A defesa aparente 45. ... Tc7 (45. ... Dxf6??; 46. Tf4) se refuta com 46. Db8 c2; 47. Tc4!! Dxc4?; 48. Df8 e mate no próximo. Se em lugar de 46. ... c2 jogam 46. ... Tb7; também 47. Tc4! Db6; 48. Df4 etc.) 46. De7 Db6! (Se 46. ... c2; 47. Td7 De6 (se 47. ... Dc4?; 48. Td8xq., Txd8; 49. Dxd8xq. Rh7; 50. Df8 e mate inevitável no próximo); 48. Td8xq. Txd8; 49. Dxd8xq. Rh7; 50. Df8 Dxf6; 51. Dc5) 47. Dd7 (Esta jogada foi conceituada como um erro, sugerindo-se em seu lugar 47. Td7 Dxf2xq.; 48. Rh1 Df1xq.; 49. Rh2 Dc4; 50. Td8xq. Txd8; 51. Dxd8xq. Rh7; 52. Df8 De2xq.; 53. Rg1! e seria empate por xeque perpétuo, diante da impossibilidade de capturar o peão de f6) Dc5! 48. Te4 Dxf2xq. 49. Rh3 Tf8 50. Rh7 Df2xq. 51. Rh3 Tf8 52. Dc6 Df1xq. 53. Rh2 Df2xq. 54. Rh3 Df3 55. Rh2 Rh7! 56. Dc4 (Se 56. Tc4 De2xq.; 57. Rh3 Df1xq.; 58. Rh2 Td8) Df2xq. 57. Rh3 Dg1! 58. Te2 Df1xq. 59. Rh2 Dxf6 60. a5? (E por que não? 60. Tc2 Te8; 61. Rg2! Te6; 62. Tf2 Dg7; 63. Tc2!) Td8! 61. a6 Df1 62. De4 Td2! 63. Txd2 cxd2 64. a7 d8=D 65. a8=D Dg1xq. 66. Rh3 Ddf1xq. e mate em dois. (0-1). Um final trágico que se encerra com 4 Damas, depois de dois erros inaceitáveis de Capablanca e em um campeonato mundial.

Negras: Dr. Alekhine

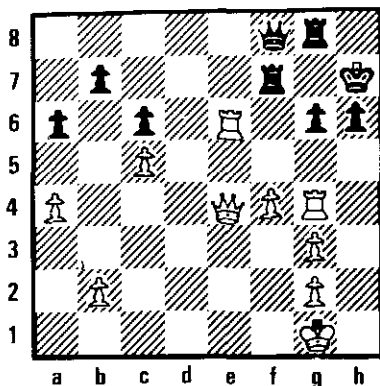

Branças: Capablanca

44. ... Tf3xq. 45. Rg2 Tf2xq. 46. Rg1 Tc2 (Era de se considerar 46. ... Ta2) 47. Bb6 Tc4 48. Rg2!! (Uma defesa indireta do peão atacado que não pode ser capturado por causa de 49. Rf3 seguido de 50. Te5xq. ganhando o bispo) g6 49. Te5xq. Rd7 50. h5! gxh5 51. Rf3 h4 52. Th5 Tc3xq. 53. Rg4 Tc4 54. Rf5 Bxa5 (Cilada desesperada. Se agora 55. Bxa5 Tc4xq. 56. Rg6 Txh5; 57. Rxh5 h3 ganhando) 55. Th7xq. Rc6 56. Bxa5 Tc4xq. 57. Re6! Txa5 58. f5 Ta3 59. f6 Tf3 60. f7 b5 61. Th5 h3 62. Tf5! Txf5 63. exf5 e as pretas abandonam, já que depois de 63. ... h2; 64. f8=D h1=D; 65. Da8xq. ganharia a Dama (1-0).

Negras: Dr. Alekhine

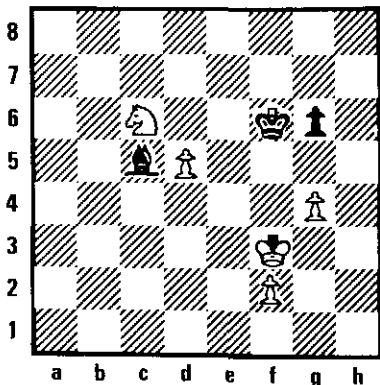

Branças: Capablanca

36. Tgxg6 (As análise mostraram que era mais efetivo 36. Texg6 Dxc5xq.; 37. Rf1 Dc1xq.; 38. Rf2 Dxb2xq.; 39. Rg1 Dc1xq.; 40. Rh2 e as pretas careceriam de resposta contra as ameaças do xeque descoberto (Se 38. ... Dc5xq.; 39. Rf3 Dd5; 40. Tg7xq.!) Dxc5xq. 37. Rf1 Dc1xq. 38. Rf2? (Erro ou desinteresse de batalhar? Ainda era possível o triunfo com 38. Re2 Dxb2xq.; 39. Rf3 Dc3xq.; (se 39. ... Db3xq.; 40. Rf2! Db2xq.; 41. Rg1 ganhando) 40. Rg4 Rh8 (tem que descravar, pois se 40. ... Tfg7??; 41. Tg5xq, desc!); 41. Rh5, com ataque imparável ou um final perdido - em caso de uma liquidação geral de peças. Agora Alekhine ressuscita!) Dd2xq. e empate por xeque perpétuo (0,5 - 0,5).

Negras: Dr. Alekhine

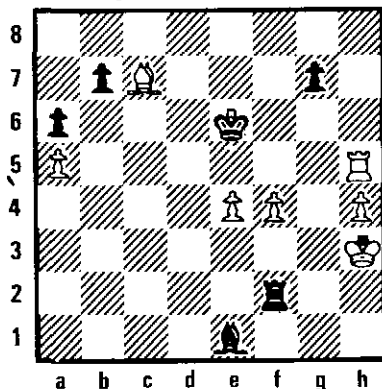

Branças: Capablanca

60. Rf4! Bxf2 (Agora ou nunca. Se 60. ... g5 xq.; 61. Rf3 Rf7; 62. Re2 Re8; 63. f3 (todos os peões em casas brancas) Rd7; 64. Rd3 Rd6; 65. Re4 etc.) 61. g5xq. Rf7 62. Ce5xq. Re7 (Devem ceder o peão. Se 62. ... Rg7, seguiria d6, d7 e Cc6 ganhando) 63. Cxg6xq. Rd6 64. Re6 Bg3 65. Cf4 Re7 66. Re5 Be1 67. d6xq. Rd7 68. g6 Bb4 69. Rd5! Re8 70. d7xq. e as pretas abandonam (1-0).

## MEQUINHO x FISCHER

### Um "match" fracassado

Paulo Gonçalves Guimarães

Fischer ainda não havia conquistado o título mundial mas já era por todos considerado o mais forte enxadrista da sua geração.

Mequinho, por sua vez, ganhava renome internacional, graças, principalmente, às suas destacadas atuações no Torneio de Hastings - 1971 (3º lugar, perdendo apenas para Karpov) e no Torneio de Versac - 1971 (1º lugar, invicto).

Eles já se conheciam. Participaram do Torneio de Mar del Plata - 1970, vencido pelo norte-americano, no qual Mequinho, ainda iniciante em práticas internacionais, ficou em 8º lugar. Entre os dois, houve empate.

O Dr. Luiz Tavares da Silva - um médico pernambucano, na época Presidente da Confederação Brasileira de Xadrez - grande protetor e incentivador de Mecking, sonhava em promover, em São Paulo, um "match-exibição" entre os dois grandes mestres ocidentais. O momento lhe parecia propício, porque Fischer se encontrava na Argentina e, ao que se sabia, sem qualquer compromisso assumido.

Não perdeu tempo. Escreveu ao norte-americano, expondo o seu projeto e consultando-o sobre a possibilidade de realizá-lo.

A resposta veio rápida, por carta também. Fischer mostrava-se interessado na realização do encontro e, no mesmo ensejo, estabelecia as suas condições. Mais que condições. Eram exigências tão minuciosas e revestidas de tanto rigor que remanesceu a impressão de que se cuidava da disputa de algum título de maior significação e não de um simples "match-exibição", mais para a divulgação do xadrez que propriamente para a aferição de forças.

Lembro-me de alguma dessas exigências: tabuleiro em cores suaves que não ferissem a vista (dizem que Fischer dava preferência às casas de cores verde e creme); peças enceradas, sem brilho; iluminação indireta; paredes revestidas com material acústico; o espectador mais próximo deveria

guardar a distância mínima de 4 jardas; entrevistas, reportagens, fotos e filmagens somente até uma hora antes do início das partidas; e proibição da entrada de espectadores com tabuleiros manuais e rádios portáteis.

Para aqueles com pouca vivência em lides enxadrísticas esse rol de condições poderia parecer mais uma demonstração das excentricidades de que tanto acusam o grande mestre. A contestação desse entendimento vem do próprio Fischer. Escrevia ele, na mesma carta, que, para mostrar o seu melhor xadrez, era indispensável que as partidas fossem disputadas em ambiente ideal, isento de interferências prejudiciais à tranquilidade, ao bem-estar e à concentração dos disputantes. Ainda mais, revelava um profundo respeito ao seu contendor, tanto que impunha que a ele se pagasse bolsa igual a que iria receber, isto é, US\$ 7.000.

A meu ver, em lugar de "excentricidades", como querem os detratores de Fischer, o seu procedimento deve ser conceituado como demonstração do seu senso de responsabilidade e de elevado espírito de profissionalismo.

Para ele, pouco importava a significação ou a repercussão do evento. O seu dever era se apresentar de forma compenetrada e respeitosa perante o público que se dispunha a vê-lo em ação.

Lamentavelmente, o "match" não foi realizado. Mequinho não se dispôs a enfrentar Fischer, sob a ridícula alegação de que estávamos querendo expô-lo a uma situação vexatória, uma vez que não se sentia devidamente preparado para o confronto pretendido.

Perdemos, assim, uma oportunidade única de presenciar um encontro que, independentemente do seu resultado, entraria para a história do xadrez nacional.

Não sei se o Dr. Luiz Tavares da Silva ainda tem a carta que Fischer lhe escreveu. Seria um documento histórico de real valor.

#### MARCANDO ENCONTRO...

**Confraternização de Cxebeanos** - Toda última Sexta-feira de cada mês, a partir das 19:30 hs, no restaurante LIVORNO, à Rua Vergueiro, 2625, pertinho do Metrô Ana Rosa. Apareçam e convidem seus amigos e parceiros!

(H. F. Blandford, 1954)

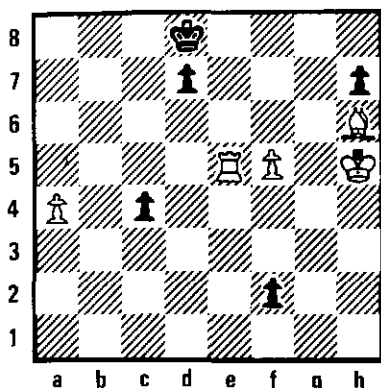

De H. F. Blandford, prolífico compositor inglês, é o estudo de hoje publicado pela "British Chess Magazine", em 1954, e dedicado a Harold Maurice Lommer (1904-80), por ocasião do cinqüentenário daquele considerado até hoje o maior compositor britânico de finais compostos. Já homenageamos H. M. Lommer duas vezes nesta RBXP com os estudos nºs 13 (Ano II, nº 7, out. 1984, p. 19, por sinal oferecido a Blandford) e 22 (Ano IV, nº 17, jul. 1986, p. 32) e voltaremos a fazê-lo mais algumas vezes. Neste final de Blandford parece impossível, à primeira vista, deter o peão preto de f2. Como procederia o leitor? (Solução no próximo número).

**Solução do estudo anterior** (nº 32), de José Mugnos. Posição – Brancas: Ra1, Cb6, Bf8, c2, c3, c5, e5, g5 (8 peças); Pretas – Ra3, Tc6, Bd3, a4, h7, h4 (6 peças). A associação de temas mencio-

Luiz G. Miranda Leão

nada no número anterior (Ano VIII, nº 40, jul. 1990) se revela bastante invulgar nesta composição do mestre argentino: **01. Cc4+!** (um sacrifício para desvio de peça; Mugnos denomina "maniobra de excepción" esse tipo de sacrifício; não serve 01. cd devido a ... Rb3, evitando o xeque de cavalo, seguido de ... h3, ganhando; se 01. g6?, com a idéia de 02. Bh6 e Bc1+, segue-se 01. ... Bc2! [e não 01. ... Tg6?? por causa de 02. c6+ e mate no outro]; 02. Cc4+ [se 02. g7, Tg6; se 02. e6, Te6; 03. c6+, Rg3 e mate em e1, indefensável], Rb3, 03. Ca5+, Rc3; 04. Cc6, h3 e ganham), **Bc4; 02. g6, Bd3!** (única; se 02. ... Tg6?, então 03. c6+ e mate no próximo; se 02. ... hg; 03. Bh6 seguido de mate inevitável em c1); **03. g7!** (se 03. cd, Tg6 e ganham as pretas em toda linha; se 03. Bh6, Bc2 com vantagem decisiva), **Bc4!** (a torre negra é prisioneira e não pode deslocar-se para g6, desbloqueando o peão branco, pois virá 04. c6+, mortífero xeque descoberto); **04. g8=D!** (notável concepção, dificilmente imaginável, provocando outro tema tático no lance seguinte, "la interclusión" ou "obstrucción", como prefere Grau, tão caro a Mugnos; 04. Be7, para prosseguir com 05. Bg5 e Bc1+, seria contestado com 04. ... h6, pois a torre continua escrava), **Bg8; 05. e6!!** e ganham: as exclamações são do próprio autor, cada jogada semelhando um dardo envenenado; agora se arremata o final porque dois temas fundamentais interagem por associação de idéias: o do "zugzwang" e o da auto-obstrução! Numa imaginária continuação teríamos 05. ... Be6; 06. Bh6 e mate irremediável em c1 ou então 05. ... Te6; 06. c6+ e mate no outro. Uma composição antológica!

## COMBINAÇÕES (10)

Luiz G. Miranda Leão

Encerramos hoje o tema da anulação, por desvio, da peça protetora, servindo-nos de dois exemplos extraídos da prática magistral. O primeiro pertence à partida Keres x Petrov, Campeonato da Rússia Soviética, 1940; o segundo, ao "match" Bernstein x Capablanca, jogado em Moscou, 1914. Ao todo, para ilustrar esse procedimento tático, fizemos uso de dez diagramas. Vejamos os dois

últimos:

Keres jogou um surpreendente **01. Bc4!** c6 (o sacrifício das brancas é apenas aparente, pois a dama preta não pode desviar-se do ponto crítico g6 para capturar o bispo: se 01. ... Dc4?, 02. De8+, Tf8; 03. Dg6++; tampouco se pode tomar a dama branca: se 01. ... Cd3?, então 02. Td8+ seguido de Th8++); **02. Td5!, Dc4** (se 02. ... cd, segue-se

**Pedidos para MARTA SPIRY**  
(Rua Tanabi, 316 - 05002 - São Paulo SP),  
mediante o envio de cheque nominal.

25

# TCE - GRUPO 0135

Alfredo Carlos Soares Dutra Neto

X

Arnor Serafim Júnior

Defesa Pirc

01. e4, g6; 02. d4, Bg7; 03. Cc3, d6; 04. f4, Cf6; 05. Cf3, (O "Ataque Austríaco") 0-0; 06. Bd3, Cc6; 07. e5, dxe5; 08. fxe5, Ch5! ("g4" fica reservada para o Bispo); 09. Be3, Bg4; 10. Be2, f6; 11. exf6, exf6; 12. Bc4+?, (melhor seria 12. 0-0, f5; 13. h3, Bxf3; 14. Bxf3, f4; 15. Bf2, Cg3; 16. Te1, Cf5, com igualdade, cf. análise do GMI John Nunn); Rh8; 13. 0-0, f5; 14. d5?? (lance fraco que levará à derrocada do exército branco, em face do irresistível ataque negro) Bxf3; 15. Dxf3, Ce5; 16. De2 (forçado) Dh4; 17. Bd3, Cg4; 18. g3, Cxg3; 19. hxg3, Dxxg3+; 20. Rh1, Tae8! (imobilizando as brancas, com ativação das forças); 21. Tf3, Dh4+; 22. Rg1, Txe3!; 23. Txe3, Bd4; 24. Cd1, Te8; 25. c3, Txe3; 26. abandonam. Agora, se 26. Cxe3, Bxe3+; 27. Rg2 (se Rf1, Dh1++) Dh2+; 28. Rf3, Dh3++) (0x1).

# MATCH BRASIL (CXEB) x AUSTRÁLIA (CCLA)

Fernando Luiz Pinheiro Barros

X

Magne Forfang

Defesa Índia Antiga

01. Cf3, d6; 02. d4, Cf6; 03. g3, Cbd7; 04. Bg2, e5; 05. c4, Be7; 06. Cc3, 0-0; 07. 0-0, Te8; 08. e4, a6; (Este plano de expansão na ala da dama parece prematuro, e não corresponde à necessidade da posição; seria melhor 08. ..., c6; 09. h3, Cc7; caindo na posição das partidas Botvinnik x Tartakower, Nottingham, 1936, e Smyslov x Panov, 1943. Nesta última, após 10. d5, Cf8; 11. Ce1, Cg6; 12. Cc2, a6; 13. Ce3, as brancas obtiveram a vantagem). 09. Dc2, b5?; (Um erro claro, especulando na sequência 10. cb5, ab5; 11. Cb5?, Ba6; o lance 09. ..., c6; ainda era o recomendado) 10. de5, (Simples e efetivo; ganha material). 10. ..., de5; (Se 10. ..., Ce5; 11. Ce5, de5; 12. Td1, seguido de ganho material em b5. Note-se a falta da sequência negra c6, Dc7, tirando a dama da coluna "d" e sustentando o ponto e5) 11.) Td1, (Ameaça Ce5, Cc6). 11. ..., c6; 12. Ce5, Db6; (Esperando perder apenas um peão, mas ...) 13. Cc6, Bb7; (Obviamente, 13. ..., Dc6; 14. e5.) 14. Ce7, Te7; 15. Cd5, Cd5; 16. cd5, Cf6; 17. Be3, Dd8; 18. Tac1, Tc8; 19. Dd3, abandonam. (1x0)

# TC III - GRUPO 0280

Gilmar B. Souza

X

Ivo Antônio Castro

PR - Defesa dos Dois Cavalos

01. P4R, P4R; 02. C3BR, C3BD; 03. B4B, C3B; 04. C5C, P4D; 05. PxP, CxP?; (É melhor 05. ..., C4TD!; evitando o ataque Fegatello e desenvolvendo bem as peças negras). 06. CxPB, (A opção é 06. P4D). 06. ..., RxC; (Forçado). 07. D3B+, R3R; 08. C3B, C2R; (Seria interessante 08. ..., C5C; 09. D4R, P3B; 10. P3TD, C3T; 11. P4D, C2B; 12. B4B, R2B; 13. BxP, e as pretas têm algumas chances.) 09. P4D, P3B; 10. B5CR, D4T?; (Melhor é 10. ..., P3TR); 11. 0-0-0, R3D; 12. PxP+, R2B; 13. BxC4D, P3TR; 14. B4TR, P4CR; 15. B3CR, C4B; 16. B3CD, CxB; 17. DxC, B2C; 18. TR1R, P3C; 19. P6R+, R2C; 20. C5D, PxC; 21. BxP+, R3T; 22. D3D+, abandonam. (Não é possível 22. ..., P4C; por 23. BxT, ameaçando D6D+, D3T+ e T6D mate; e se 22. ..., D4C; 23. B4B, ganhando a dama.) (1x0).

# VIII-TB - PRELIMINAR - GRUPO 17

Ronaldo Teixeira Cardoso

X

José Sampaio de Lima

PR - Defesa Siciliana

01. e4, c5; 02. Cf3, d6; 03. d4, cd4; 04. Cd4, Cf6; 05. Cc3, a6; 06. Bg5, Cbd7; 07. Bc4, e5!; 08. Cf3, Be7; 09. Dd2, 0-0; 10. 0-0-0, Cc5; 11. Bf6, Bf6; 12. Dd6, Da5; (Agora se as brancas jogam 13. Ce5?, Td8!; e para não perder a dama só resta 14. Cd7.) 13. Td5, b6; 14. Ce5!, (Ameaça 15. Cc6, ganhando) 14. ..., Bb7; 15. Cd7, Bc3; 16. Tc5, bc5; 17. Cf8, Tf8; 18. bc3, Dc3; (Ameaçando o bispo e xeque em a1) 19. Bf7, Tf7; 20. Db8, Tf8; 21. Db7, Da1; 22. Db1, Db1; 23. Rb1, (Cessada a tempestade, as brancas têm dois peões de vantagem, mas a disposição da T negra é notável) 23. ..., Tf2; 24. g3, Rf7; 25. Td1, Th2; 26. Rb2, Tg2; 27. Td7, Rf6; 28. e5, Rg6; 29. Td3, (uma manobra interessante! Errado seria 29. Td6, Rf5; 30. e6, Tg3; 31. Ta6, Te3; e as pretas ganham) 29. ..., Rf5; 30. Te3, Re6; 31. a4!, Td2!; 32. Tb3, Re5; 33. Tb7, Td4; 34. Empate. (0,5x0,5). (Comentários do J. S. Lima)

# MATCH CCLA x CXEB

Gavin Bullock (Austrália)

x

L. R. G. da Costa Júnior (Brasil)

01. e4, e5; 02. Cf3, Cf6; 03. Ce5, d6; 04. Cf3, Ce4; 05. d4, d5; 06. Bd3, Be7; 07. 0-0, Cc6; 08. c4, Bf5!; (Novidade teórica) 09. cd5; Cb4; (É melhor 09. ...., Dd5; 10. Cc3, Cc3; 11. bc3, Bd3; 12. Dd3, 0-0!?; ou mesmo 11. ...., 0-0!?) 10. Bc4, (Seria melhor 10. Bb5, Bd7; 11. De2, Cf6; 12. d6!!; cd6; 13. Te1, Cbd5; 14. Cc3, h6; 15. Bd2, 0-0; 16. Cd5, Cd5; 17. Bd7, Dd7; 18. De4, Db5; 19. a4, Db3; 20. Ta3, Db2; 21. Bc1  $\pm$  . Nesta sequência, as pretas podem jogar 15. ...., Tc8!?). 10. ...., 0-0; 11. Bf4, Cf6; 12. Cc3, Cbd5; 13. Cd5, Cd5; 14. Bd5, Dd5; 15. Bc7, Tac8!!; (Com compensação pelo peão sacrificado) 16. Be5, Tc2; 17. Te1, Bb4; (Era melhor 17. ...., Tb2; 18. Bg7, Rg7; 19. Te7, Ta2; 20. Ta2!, Da2; 21. Tb7, Be4!; 22. Tc7!, Bf3; 23. g3, Td8; 24. Dc1!, Dd5!; 25. Ta7, Dd4; 26. Da1  $\Rightarrow$ ). 18. Te2, Tfc8; 19. Tc2, Tc2; 20. a3, Ba5; 21. b4, Bd8; 22. Ce1, Tc4; (era melhor 22. ...., Tc6; 23. Tc1, Tc1; 24. Dc1, f6; 25. Bf4, Dd4; 26. Be3, Dd7; 27. Ba7, b6; 28. De3!!; com final favorável às brancas; 23. ...., Ta6!?). 23. Da4!, b5!; 24. Da7, f6; 25. Bf4, Dd4; 26. Dd4, Td4; 27. Be3, Td5!; (Se 27. ...., Tc4??; 28. Td1!  $\pm$  . 28. Tc1, Be7; 29. Rf1, Bd6; (Com compensação pelo peão a menos). 30. Empate. (0,5x0,5).

## VIII-TB - PRELIMINAR - GRUPO 25

Gyorgy Laszlo Gyuricza

x

João de Deus Carvalho

01. P4R, P4BD; 02. C3BR, P3D; 03. P4D, PxP; 04. CxP, C3BR; 05. C3BD, P3TD; 06. B5CR, P3R; 07. P4BR, D3C; 08. D2D, DxPC; 09. T1CD, D6T; 10. BxC, PxR; 11. B2R, P4TR; 12. 0-0, C3BD; 13. R1T, D4T? (recua sem atacar nada) 14. T3B, D2B? (sai da posição ativa para uma posição passiva, perdendo mais um tempo); 15. C4T, CxC; 16. DxR, P4CD (está difícil achar lance); 17. T3BD, D1D (e todas as peças pretas estão em suas casas originais!); 18. C6C! (o começo do fim). T1CD; 19. TxPC!!; B2R (ainda o melhor. Se 19. .... PxT; 20. BxP + R2R; 21. CxB + TxC; 22. D7T + seguido de mate. Se 20. .... B2D, 21. BxB + R2R; 22. C8B + RxR; 23. D7T +, R1R; 24. DxT, ameaçando 25. CxP + seguido de 26. T8B); 20. T53C, R1B; 21. BxPTD!! (mantendo a pressão). BxB; 22. C7D +!, DxR; 23. TxT +, R2C; 24. T3C +, R2T; 25. D1D!! (e mate inevitável) (1x0)

# TC-I - GRUPO 311

Mauro Santiago de Abreu

x

Admir Gomes de Moraes

D-07 - Defesa Tchigorin

01. d4, d5; 02. c4, Cc6!; 03. Cc3, dc4; 04. d5, Ce5; 05. f4, Cg4; 06. e4, (A linha principal, segundo a Enciclopédia, é 06. h3, C4h6; 07. e4, e6; 08. Bc4, Dh4; 09. Rf1, Bc5; 10. De1, De1; 11. Re1, Ce7; 12. Re2, com intenção de jogar Be3  $\pm$ ). 06. ...., e5; 07. f5, h5; 08. Cf3!, (Melhor que 08. Be2, Bc5!; com jogo incerto). 08. ...., Bc5; 09. Da4, Bd7; 10. Dc4  $\pm$  , De7; (Se 10. ...., Bf2; 11. Re2, Bb6; 12. h3, Cf2; //12. ...., C4f6; ou C4h6; seria respondido por 13. Ce5  $\pm$  // 13. Th2, De7; 14. Be3  $\pm$  ). 11. h3, C4f6; (ou 11. ...., C4h6; 12. Bg5, Dd6; // 12. ...., f6; 13. Ch4, fg5; 14. Cg6, Df6; 15. Ch8, Ce7; 16. 0-0-0  $\pm$  // 13. a3, Bb6; 14. Ch4  $\pm$  ), 12. Bg5, Dd6; 13. 0-0-0, 0-0-0; (Se 13. ...., Bb6; 14. Cb5, Bb5; 15. Db5, Cd7; 16. Td3!, f6; 17. Bd2, Dc5; 18. Tc3, Dd6; 19. Tc4  $\pm$  ) 14. Ce5, De5; 15. Dc5, Rb8; 16. De3!, Ch6; 17. Bf4, De8; 18. Bc7!, Rc7; 19. Da7, Tb8; (Se A) 19. ...., De5; 20. d6, Rc6; 21. Bb5  $\pm$  , B) 19. ...., Bc8; 20. Dc5, Rb8; // 20. ...., Rd7; 21. Bb5 mate // 21. Cb5  $\pm$  , C) 19. ...., Ce4; 20. d6, Rc6; // 20. ...., Cd6; 21. Cd5, Rc6; 22. Db6 mate // 21. Bb5 mate). 20. Dc5, abandonam. De fato, se 20. ...., Rd8; 21. d6, Tc8; 22. Db6, Tc7; 23. Dc7 mate. Se 20. ...., Bc6; 21. Cb5, Rc8; (21. ...., Rd8; 22. dc6, Rc8; 23. cb7, Rb7; 24. Da7, Rc6; 25. Td6 mate) 22. Ca7, Rc7; 23. dc6  $\pm$  . (1x0).

## TC-I - GRUPO 0375

Teófilo José de Andrade

x

Patrícia Renata Anselim

D-81 - Defesa Grunfeld

01. d4, Cf6; 02. c4, g6; 03. Cc3, d5; 04. Db3, c6; 05. cd5, cd5; 06. Bg5, Cbd7?!; (Melhor Bg7) 07. Cf3, Bg7; 08. Cd5, Cd5; 09. Dd5, Db6; 10. Db3, Bd4; 11. Cd4, Dd4; 12. Td1, Dg4; 13. Bh6, b6; 14. e3; Bb7; 15. Td4, Dh5; 16. Td7, Rd7; 17. Bb5, Bc6; 18. Dd3, Re6; (Não é possível 18. ...., Rc7; por 19. Bf4, e5; 20. Dc4, ef4; 21. Dc6, Rb8; 22. Dd6, Rb7; 23. Bc6, Ra6; 24. b4  $\pm$  ) 19. Bc6, Tad8; 20. De4, Rf6; 21. Df4, Re6; 22. 0-0, Td1; 23. De4, Rf6; 24. Bg5!, Dg5; (Se 24. ...., Rg5?; 25. Df4 mate!) 25. Td1, Tc8; 26. Td5!, Tc6; 27. h4, Tc1, R8; 28. Rh2, Dd5; 29. Dd5, Tc2; 30. Dd4, e5; 31. Dd6, Bg7; 32. De5, Rh6; 33. Df6, Tc4; 34. Rh3, abandonam. (1x0).

## AMISTOSO DE CONFRATERNIZAÇÃO

Com o objetivo de propiciar a todos a oportunidade de se conhecerem pessoalmente, aceitamos o convite do "Primeiro de Maio F.C. - Av. Portugal, 79 - fone: 440-2521 - Santo André-SP - em frente ao prédio do correio, "para participarmos dos Torneios Interclubes que lá serão realizados (sempre a partir das 14 horas) nos dias:

1º, 15 e 29 de junho (Troféu Primeiro de Maio F.C.) e 2, 9, 16, 23 e 30 de novembro (Troféu Cidade de Santo André), bem como realizarmos um amistoso ao vivo (CXEB x Primeiro de Maio) no dia 8 de junho (sábado, também a partir das 14 horas), com 15 tabuleiros em cada equipe.

Ao aceitarmos o gentil convite, comprometemos nossa entidade com o comparecimento de nossos representantes por acreditarmos que os associados residentes na Grande São Paulo ajudar-nos-ão a saldar este compromisso comparecendo "em massa" aos citados eventos, viabilizando, assim, a formação de nossa equipe. Desnecessário consideramos acrescentar que esperamos não nos decepcionar por acreditarmos poder contar com o comparecimento e com a participação dos companheiros cexebianos.

Todos ficam, desta forma, desde já, convidados a prestigiarem e participarem deste evento, representando nossa entidade, independente de seu nível técnico, pois nossa prioridade não é o resultado final das partidas, mas sim o conagração entre todos nós.

Desde já agradecemos a todos os que lá puderem comparecer, e muito, agradecemos àquelles que colaborarem conosco na divulgação, convidando seus amigos e parceiros.

Os interessados em integrar a equipe do CXEB deverão se comunicar com o colega Daniel Carr de Muzio (R. Caminho do Pilar, 2385 - 09190 - Santo André - SP), para acertar os detalhes.

## CLUBE DE XADREZ DE MARABÁ

Informamos que o CXM foi fundado em 21.10.89, com sede provisória à Rua Nagib Mutran, 273, Cidade Nova, e tem como presidente o Sr. Rubens Carlos Kossatz e vice-presidente o nosso colega do CXEB, engenheiro Antônio Carlos Silva Almeida.

O CXM possui estatutos aprovados e divulgados no Diário Oficial e está com filiação requerida junto à Federação Paraense de Xadrez. (Francisco A. de Assis - Diretor Social - R. Sérvulo, 255 - Cidade Nova - 68500 Marabá - PA).

**INFORMADORES** - Vendo Informadores números 28, 29, 30, 31 e 32, novos, pelo valor de Cr\$ 3.000,00 cada, e o número 46, encadernado, por Cr\$ 3.500,00. (Aluizio Bento da Silva, Rua Santa Clara, 323/602 - 22041 - Rio de Janeiro - RJ - Tel. (021) 257-7825).

## V - TORNEIO MEMORIAL CAPABLANCA

Foi realizado em Fortaleza (CE), de 19 a 29 de novembro passado, a quinta versão desta já tradicional competição enxadrística brasileira. Organizado pelo BNB Clube, o torneio teve o apoio da Federação Cearense de Xadrez, arbitragem de Luís Santos, e contou com a direção técnica e coordenação de dois ilustres associados do CXEB, Emanuel Costa e Luiz Geraldo B. Miranda Leão.

A prova contou com a participação de 20 enxadristas e teve validade para o Rating Internacional da FIDE. O grande campeão foi o mestre paulista Dirk Dagobert Van Riemsdijk (rating Fide 2255), - também sócio do CXEB - que conquistou 7 pontos em 9 possíveis.

O associado Marco Antônio Hazin Asfora, vencedor da nossa VI Taça Brasil, ficou em 6º lugar, com 5,0 pontos.

**Falecimento** - Com enorme pesar, comunicamos o falecimento do nosso amigo, Professor Caetano Belliboni, em fevereiro passado. Ligado por mais de 50 anos ao xadrez, o Prof. Caetano fundou e participou da fundação de diversas entidades, entre as quais a UBP - União Brasileira de Problemistas, o NBS - Núcleo Brasileiro de Solucionistas e a SAXA - Sociedade Amigos do Xadrez Arte.

Era o representante oficial do Brasil junto à FIDE, nos congressos mundiais de problemismo, onde obteve o título de árbitro internacional. Autor de dois livros de problemas - Introdução ao Problema Ortodoxo e Introdução ao Problema Heterodoxo.

Nascido em 1919, engenheiro formado pela Escola Politécnica da USP, era professor ainda em atividade em várias faculdades de engenharia.

No CXEB, onde militava há muitos anos, participou da Diretoria, ocupando a vice-presidência no biênio 87/89.

À família do Professor Belliboni e em especial ao seu filho Glaucio, associado antigo e companheiro de trabalho no Clube, o CXEB externa o sentimento de tristeza pelo ocorrido.



## TORNEIOS TEMÁTICOS - SÉRIE "TU"

Apresentamos abaixo ao quadro associativo a nova série dos temáticos, com vigência até 31.12.91. Inscrições com o diretor SÉRGIO GONÇALVES BARBOSA (Caixa Postal 62594 - 22257 - Rio de Janeiro-RJ). Cada grupo é formado por 7 jogadores e é permitida a participação simultânea em mais de um grupo. Taxa de inscrição: 10 TPS (Tarifas Postais Simples) do dia do pedido, por grupo.

**TU/01 - ABERTURA INGLESA - Sist. Rubinstein (A34)**- 1) P4BD, P4BD; 2) C3BD, C3BR; 3) P3CR, P4D; 4) PxP, CxP; 5) B2C, C2B; 6) Jogam as brancas.

**TU/02 - RUY LOPES - Var. das Trocas (C68)** - 1) P4R, P4R; 2) C3BR, C3BD; 3) B5C, P3TD; 4) BxC, jogam as negras.

**TU/03 - DEFESA ALEKHINE (B05)** - 1) P4R, C3BR; 2) P5R, C4D; 3) P4D, P3D; 4) C3BR, B5C; 5) jogam as brancas.

**TU/04 - DEF. SICILIANA - Var. do Dragão (B76)** - 1) P4R, P4BD; 2) C3BR, P3D; 3) P4D, PxP; 4) CxP, C3BR; 5) C3BD, P3CR; 6) B3R, B2C; 7) P3BR, 0-0; 8) D2D, C3B; 9) jogam as brancas.

**TU/05 - ABERTURA CATALÃ (E04)** - 1) P4D, C3BR; 2) P4BD, P3R; 3) C3BR, P4D; 4) P3CR, PxP; 5) B2C, P4B; 6) 0-0, C3B; 7) jogam as brancas.

**TU/06 - DEFESA FRANCESA - Var. Winawer (C15)** - 1) P4R, P3R; 2) P4D, P4D; 3) C3BD, B5C; 4) jogam as brancas.

**TU/07 - GAMBITO DO REI (C34)** - 1) P4R, P4R; 2) P4BR, jogam as negras.

**TU/08 - DEFESA ESLAVA (D17)** - 1) P4D, P4D; 2) P4BD, P3BD; 3) C3BR, C3B; 4) C3B, PxP; 5) P4TD, B4B; 6) C5R jogam as negras.

**TU/09 - DEF. GRUNDFELD (D91)** - 1) P4D, C3BR; 2) P4BD, P3CR; 3) C3BD, P4D; 4) C3BR, jogam as negras.

**TU/10 - DEFESA NINZO-INDIA - Var. Rubinstein (E40)**- 1) P4D, C3BR; 2) P4BD, P3R; 3) C3BD, B5C; 4) P3R, jogam as negras.

**TEMÁTICO POR RATING:** Para o tema abaixo, os jogadores serão agrupados por faixa de rating. Há 03 faixas: a) Rating abaixo de 1.000; b) Rating de 1.000 a 1.099 e c) Rating acima de 1.099. No pedido de inscrição o jogador deverá informar o seu rating.

**TU/91 - DEFESA SICILIANA - Var. Fechada (B24)** - 1) P4R, P4BD; 2) C3BD, C3BD; 3) P3CR, jogam as negras.

**OBS.:** As inscrições pendentes da série anterior deverão ser trocadas por um dos temas acima.

## CXEB - CALENDÁRIO PERMANENTE

1988 1992 1996	1989 1993 1997	1990 1994 1998	1991 1995 1999	INÍCIO DAS PRELIMINARES	ABRANGÊNCIA
CBI	JUV FEM VET	CBI	CBE	15 DE MARÇO	APENAS PARA ASSOCIADOS
TBE	TB	CEI	TB	15 DE SETEMBRO	ABERTOS A NÃO-SÓCIOS

Os torneios JUV. FEM e VET poderão, ter algumas de suas versões abertas a não-sócios.



**REMETENTE**

**CLUBE DE XADREZ EPISTOLAR BRASILEIRO  
SETOR DE EXPEDIÇÃO**

**Antonio Carlos Raposo  
Rua Sebastião Paes, 380/501  
04625 - São Paulo - SP**

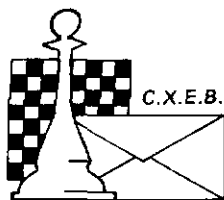

Fundado em 14.02.69

# CLUBE DE XADREZ EPISTOLAR BRASILEIRO

IMPRESSO

## TORNEIOS - TAXAS - SERVIÇOS

### TORNEIOS DE CLASSIFICAÇÃO

Inscrições com o diretor Luiz Fernando Cirello (Caixa Postal 55043 - CEP 04799 - São Paulo - SP). É permitida a participação simultânea em até 3 grupos, contanto que as inscrições sejam solicitadas dentro do prazo de 6 meses, contados a partir do início do 1º grupo. Após esse prazo o associado precisará definir sua categoria nos grupos em andamento, antes de solicitar novas inscrições. O primeiro grupo de cada série é gratuito, sendo cobrada uma taxa equivalente a 10 - TPS, Tarifas Postais Simples, para cada um dos demais grupos dessa série.

### TORNEIOS TEMÁTICOS

Escrever ao diretor Sérgio Gonçalves Barbosa (Caixa Postal 62594 - CEP 22257 - Rio de Janeiro - RJ). É permitida a participação simultânea em vários grupos, seja de temas diferentes ou iguais. A taxa de inscrição, por grupo solicitado, é equivalente a 10 - TPS, Tarifas Postais Simples.

### TORNEIOS INTERNACIONAIS

ICCF - WT (World Tournaments) - Torneios de Classificação, 1ª, 2ª e 3ª Categorias. Taxa de US\$ 7,00 (paralelo). CADAP - Inscrições livres apenas para as Categorias I e II. Taxa de US\$ 6,00 (paralelo). Inscrições unicamente com o presidente Ubirajara de

Oliveira Barroso (Caixa Postal 317 - CEP 40001 - Salvador - BA). Acrescentar o valor equivalente a 02 tarifas postais internacionais simples, para cobrir as despesas de transferência e de porte.

### VALOR DA ANUIDADE

O valor da anuidade é equivalente a 120 - TPS, Tarifas Postais Simples.

Desejando saber em qual mês vencerá sua anuidade e/ou parcelar seu pagamento e/ou obter alguma informação mais específica, escreva para o nosso tesoureiro Gileno Exalto de Araújo (Caixa Postal 317 - 40001 - Salvador - BA). Solicitamos a gentileza de não enviar ordem de pagamento, mas sim cheque nominal ao C.X.E.B. - Favor não enviar Vale Postal.

### ALTERAÇÕES DE ENDEREÇO

Deverão ser comunicadas diretamente para o TESOUREIRO acima.

### RATING

As consultas sobre Rating deverão ser dirigidas ao responsável pelo Setor - Alfredo Carlos Soares Dutra Neto - (Rua da Juventude, 192 - CEP 11600 - São Sebastião - SP).

### C.X.E.B. - DIRETORIA - 1989 / 1991

Presidente: Ubirajara de Oliveira Barroso

Vice-Presidente: Antônio Carlos Raposo

Secretário: Nelson Lopes da Silva

Tesoureiro: Gileno Exalto de Araújo

Conselho Fiscal: Alexandre Muniz de Queiroz, Roberto Silva Lima e Dieter Hans Bruno Kohl.

Suplentes: Paulo Gonçalves Guimarães, Ítalo G. B. Travi e José Gilberto Meireles.

Divisões: CBI - Alfredo Carlos S. Dutra Neto, TB - Dogeval Ferreira Holanda, TC - Aulísio Alves, CEI - Sidnei Martins

TORNEIOS DIVERSOS - Sérgio Gonçalves Barbosa, Relações Públicas - Aldimir Aristides Guilhem.

Setores: Rating - Alfredo Carlos S. Dutra Neto, Emparceiramentos T/C - Arnor Serafim Júnior, Adjudicações - Romeu Ricupero.

**A RBXP - REVISTA BRASILEIRA DE XADREZ POSTAL é o órgão oficial de comunicação, do CXEB - Clube de Xadrez Epistolar Brasileiro. É editada bimestralmente, com distribuição gratuita a todos os associados do Clube, e com expedição prevista para a primeira quinzena dos meses ímpares. Aqueles que não a estiverem recebendo regularmente, deverão comunicar o fato ao Setor de Expedição.**

Segundas-vias, números atrasados, exemplares para divulgação do CXEB, poderão ser solicitados ao Setor de Distribuição, com o Diretor HAROLD WONSOWSKI (Rua Victor Mansini, 119 - 06850 Itapeverica da Serra - SP).